

Regione Umbria
DIREZIONE REGIONALE SVILUPPO ECONOMICO
E ATTIVITÀ PRODUTTIVE, ISTRUZIONE, FORMAZIONE E LAVORO
SERVIZIO POLITICHE ATTIVE DEL LAVORO
Via M. Angeloni, 61 - 06124 Perugia

Stampa a cura: TOZZUOLO FRANCESCO EDITORE
06121 Perugia - Via G. Vailati, 3 - Tel. 075 30573

Regione Umbria
Osservatorio sul Mercato del Lavoro
La situazione del terzo trimestre 2009

Il Trimestrale del Lavoro

Bollettino di informazione statistica
sul mercato del lavoro della Regione Umbria



UNIONE EUROPEA
Fondo Sociale Europeo



Ministero del Lavoro e
della Previdenza Sociale

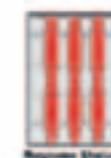

Il Trimestrale del Lavoro

Bollettino di informazione statistica sul mercato del lavoro della Regione Umbria
a cura dell'Osservatorio Regionale sul Mercato del Lavoro

Regione Umbria

Direzione regionale sviluppo economico e attività
produttive, istruzione, formazione e lavoro

Direttore: Ciro Becchetti

Servizio politiche attive del lavoro

Dirigente: Emma Bobò

Attività di Osservatorio sul Mercato del Lavoro
coordinata da

Paolo Sereni

che ne cura la redazione insieme a

Veronica Contili

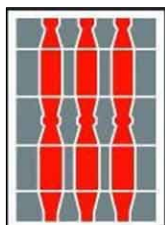

Rilevazione Istat sulle forze di lavoro

UMBRIA	FORZE DI LAVORO					NON FORZE DI LAVORO						
	Occupati	Per. in cerca di occup.			Totale	Cercano lav.non attivamente	Cercano lav. ma non disponibili	Non cercano ma dispon.	Non disponibili a lavorare	Non forze di lavoro <15 anni	Non forze di lavoro >65 anni	Totale
		Con esp. lav.	Senza esp. lav.	Totale								
	MASCHI											
III Trim 2008	213	4	1	5	218	2	2	4	62	58	82	209
IV Trim 2008	217	5	2	6	223	2	1	2	59	58	82	205
I Trim 2009	215	6	3	9	224	2	2	1	58	59	83	205
II Trim 2009	209	9	2	11	220	3	1	4	59	59	84	210
III Trim 2009	207	9	2	11	219	4	2	4	60	59	83	212
Var. % annua	-2,8	153,9	100,5	141,0	0,3	159,0	-11,9	21,5	-3,7	1,8	1,6	1,4
	FEMMINE											
III Trim 2008	157	9	3	12	169	5	3	9	100	55	115	287
IV Trim 2008	163	11	5	16	178	5	2	7	96	55	114	279
I Trim 2009	154	10	4	15	169	9	5	9	95	55	116	290
II Trim 2009	155	13	3	16	171	5	2	10	102	56	115	289
III Trim 2009	154	10	5	14	169	5	3	8	106	55	115	292
Var. % annua	-1,9	8,1	71,9	22,4	-0,2	0,0	0,9	-9,9	5,5	0,7	0,1	1,8
	MASCHI E FEMMINE											
III Trim 2008	370	13	4	17	387	6	5	13	163	113	196	496
IV Trim 2008	380	15	7	22	402	7	3	9	155	113	196	484
I Trim 2009	369	17	7	24	393	11	7	11	153	114	199	495
II Trim 2009	364	23	5	27	391	7	3	14	161	115	198	498
III Trim 2009	362	19	7	26	387	9	4	13	166	115	198	504
Var. % annua	-2,4	49,3	80,6	56,5	0,1	37,4	-4,3	-1,1	2,0	1,3	0,8	1,7
	TASSO DI FEMMINILIZZAZIONE											
III Trim 2009	42,7	52,0	66,3	55,7	43,6	55,6	62,7	65,8	63,9	48,4	58,1	58,0
Var. annua	0,2	-19,8	-3,4	-15,5	-0,1	-20,8	3,2	-6,4	2,1	-0,3	-0,4	0,1

III Trim 2009	UMBRIA			CENTRO			NORD			ITALIA		
	Occupati	P.in cerca di occ.	Forze di lavoro	Occupati	P.in cerca di occ.	Forze di lavoro	Occupati	P.in cerca di occ.	Forze di lavoro	Occupati	P.in cerca di occ.	Forze di lavoro
Var. % annua												
Maschi	-2,8	141,0	0,3	-0,5	29,8	0,8	-2,8	81,4	-0,8	-2,5	30,6	-0,9
Femmine	-1,9	22,4	-0,2	-1,2	3,5	-0,8	-1,5	31,3	0,1	-1,7	7,9	-0,9
Totale	-2,4	56,5	0,1	-0,8	14,6	0,1	-2,3	51,6	-0,4	-2,2	18,7	-0,9
Tasso di femminilizzazione												
III Trim 2009	42,7	55,7	43,6	41,5	52,3	42,2	42,3	51,6	42,7	39,9	47,5	40,5

UMBRIA	MASCHI			FEMMINE			MASCHI E FEMMINE			GAP DI GENERE		
	T.attività (15-64)	T.occupaz. (15-64)	T.disoccupa z.	T.attività (15-64)	T.occupaz. (15-64)	T.disoccupa z.	T.attività (15-64)	T.occupaz. (15-64)	T.disoccupa z.	T.attività (15-64)	T.occupaz. (15-64)	T.disoccupa z.
III Trim 2008	75,5	73,8	2,2	58,8	54,7	7,0	67,1	64,2	4,3	-16,7	-19,1	4,8
IV Trim 2008	77,4	75,2	2,9	61,5	56,0	8,7	69,4	65,6	5,5	-15,9	-19,2	5,8
I Trim 2009	77,5	74,3	4,0	58,7	53,5	8,7	68,0	63,9	6,0	-18,8	-20,8	4,7
II Trim 2009	76,3	72,3	5,2	58,9	53,4	9,3	67,5	62,8	7,0	-17,4	-18,9	4,1
III Trim 2009	75,4	71,4	5,2	57,7	52,7	8,5	66,5	62,0	6,7	-17,7	-18,7	3,3

III Trim 2009	UMBRIA			CENTRO			NORD			ITALIA		
	T.attività (15-64)	T.occupaz. (15-64)	T.disoccupa z.	T.attività (15-64)	T.occupaz. (15-64)	T.disoccupa z.	T.attività (15-64)	T.occupaz. (15-64)	T.disoccupa z.	T.attività (15-64)	T.occupaz. (15-64)	T.disoccupa z.
Maschi	75,4	71,4	5,2	76,9	72,7	5,4	77,9	74,4	4,3	73,7	68,9	6,4
Femmine	57,7	52,7	8,5	55,5	51,0	8,0	59,9	56,2	6,2	50,5	46,1	8,6
Totale	66,5	62,0	6,7	66,1	61,8	6,5	69,0	65,4	5,1	62,1	57,5	7,3
GAP DI GENERE	-17,7	-18,7	3,3	-21,4	-21,7	2,6	-18,0	-18,2	1,9	-23,2	-22,8	2,2
Var. annua												
Maschi	-0,1	-2,4	3,0	0,3	-0,6	1,2	-0,8	-2,4	1,9	-0,7	-1,8	1,5
Femmine	-1,1	-2,0	1,5	-1,1	-1,2	0,3	-0,4	-1,2	1,5	-0,8	-1,1	0,7
Totale	-0,6	-2,2	2,4	-0,4	-0,9	0,8	-0,6	-1,8	1,7	-0,7	-1,5	1,2

UMBRIA	MASCHI				FEMMINE				MASCHI E FEMMINE			
	Dis.All	T.Dis. All.	Area Dip. Lav	% Disp. Lav.	Dis.All	T.Dis. All.	Area Dip. Lav	% Disp. Lav.	Dis.All	T.Dis. All.	Area Dip. Lav	% Disp. Lav.
III Trim 2008	6	2,9	10	4,4	17	9,6	26	14,1	23	5,8	36	8,8
IV Trim 2008	8	3,7	10	4,5	20	11,1	27	14,4	29	7,0	38	9,0
I Trim 2009	11	5,0	13	5,6	24	13,3	33	17,7	35	8,6	46	11,0
II Trim 2009	14	6,3	18	8,0	21	11,7	30	16,3	35	8,7	48	11,7
III Trim 2009	15	6,9	20	8,7	19	11,1	28	15,1	35	8,7	47	11,6

III Trim 2009	UMBRIA			CENTRO			NORD			ITALIA		
	Maschi	Femmine	Totale	Maschi	Femmine	Totale	Maschi	Femmine	Totale	Maschi	Femmine	Totale
T.disocup.all.	6,9	11,1	8,7	7,1	13,2	9,7	5,6	9,3	7,2	10,2	15,9	12,6
% Disp. lavoro	8,7	15,1	11,6	8,9	17,5	12,6	6,8	12,1	9,1	12,6	21,8	16,5
Var. annua												
T.disocup.all.	4,0	1,5	2,9	1,4	1,3	1,3	2,3	2,0	2,2	2,0	0,9	1,5
% Disp. lavoro	4,3	1,1	2,8	1,2	0,6	0,9	2,3	1,1	1,8	1,7	-0,2	0,9

I dati del terzo trimestre 2009 si allineano con quelli delle due precedenti rilevazioni mostrando con estrema chiarezza la fase recessiva vissuta dal nostro Paese e dalla nostra regione.

Rispetto al terzo trimestre del 2008, l'occupazione regionale è calata di 8.000 unità (-2,4%) portandosi a quota 362.000. Si tratta di una flessione in linea con quella registrata a livello nazionale (-2,2%) e di quella media del nord (-2,3%) ma superiore a quella media della ripartizione (-0,8%) che a livello nazionale risulta l'area che fa registrare la minor contrazione occupazionale grazie, in particolare, alle performance delle Marche, unica regione insieme al Trentino che vede crescere il numero degli occupati.

Il tasso di occupazione umbro è così calato di 2,2 punti portandosi al 62%, un valore nettamente superiore a quello medio nazionale (57,5%) ma di soli 2 decimi superiori a quello medio del centro (61,8%, -0,9 punti), a oltre 3 punti da quello del nord del Paese (65,4%, -1,8 punti).

Il confronto con il trimestre precedente – che ovviamente oltre alla tendenza risente della stagionalità del mercato del lavoro – indica anch'esso una flessione sia del livello occupazionale (-2.000) sia del corrispondente indicatore (-8 decimi).

A calare rispetto al 2008 è esclusivamente l'occupazione autonoma che si è portata a 87.000 unità (-8.000, -9%); quella alle dipendenze, su cui come è noto agiscono gli ammortizzatori sociali, è invece rimasta invariata a quota 275.000 e rappresenta il 76% dell'occupazione complessiva.

III Trim 2009	Forze di lavoro						Tasso di attività 15-64 anni						T. Femmin iliz.	Gap di genere
	Maschi		Femmine		Totale		Maschi		Femmine		Totale			
	v.a.	Var. % annua	v.a.	Var. % annua	v.a.	Var. % annua	v.%	Var. annua	v.%	Var. annua	v.%	Var. annua		
Piemonte	1.119	0,6	855	-1,0	1.974	-0,1	76,4	0,0	59,5	-0,9	68,0	-0,4	43,3	-16,9
Valled'Aosta	33	-0,8	24	-2,9	57	-1,7	77,1	0,0	58,6	-2,2	68,0	-1,1	42,5	-18,5
Lombardia	2.610	-1,0	1.905	0,7	4.515	-0,3	78,6	-0,8	59,5	-0,1	69,2	-0,5	42,2	-19,1
TrentinoA.A.	279	1,8	209	0,5	489	1,2	80,1	0,7	62,6	-0,8	71,4	-0,1	42,9	-17,5
Veneto	1.287	-1,1	901	-2,5	2.188	-1,7	77,6	-1,1	56,4	-1,7	67,1	-1,5	41,2	-21,2
FriuliV. Giulia	304	-2,0	224	-4,8	528	-3,3	74,8	-1,8	56,7	-3,1	65,8	-2,4	42,4	-18,1
Liguria	387	1,0	305	2,0	692	1,4	76,5	0,9	60,1	1,4	68,2	1,1	44,1	-16,4
EmiliaRomagna	1.141	-2,5	918	3,0	2.060	-0,1	78,9	-1,9	65,3	1,1	72,1	-0,5	44,6	-13,6
Toscana	940	0,1	721	-1,2	1.661	-0,4	77,8	0,9	59,8	-1,1	68,8	-0,1	43,4	-18,0
Umbria	219	0,3	169	-0,2	387	0,1	75,4	-0,1	57,7	-1,1	66,5	-0,6	43,6	-17,7
Marche	400	2,9	306	5,1	706	3,9	77,2	1,3	60,0	1,8	68,6	1,5	43,4	-17,2
Lazio	1.418	0,7	977	-2,4	2.395	-0,6	76,5	-0,2	51,3	-1,9	63,7	-1,0	40,8	-25,2
Abruzzo	325	-1,5	215	-4,2	540	-2,6	73,2	-1,6	48,9	-2,4	61,0	-2,0	39,9	-24,3
Molise	76	-2,9	48	-3,1	124	-3,0	71,6	-1,8	45,9	-1,7	58,8	-1,8	38,8	-25,7
Campania	1.252	-2,3	628	-1,8	1.879	-2,1	64,1	-1,3	31,6	-0,5	47,7	-0,9	33,4	-32,5
Puglia	931	-2,7	466	-4,4	1.397	-3,2	68,5	-1,8	33,6	-1,5	50,8	-1,7	33,3	-34,9
Basilicata	134	-6,5	83	0,7	217	-3,9	68,0	-4,2	42,7	0,4	55,3	-2,0	38,2	-25,3
Calabria	422	-0,6	235	-2,5	657	-1,3	62,5	-1,0	34,6	-1,1	48,4	-1,1	35,8	-27,9
Sicilia	1.084	-1,2	588	-4,2	1.672	-2,3	65,5	-1,0	34,4	-1,6	49,7	-1,3	35,2	-31,1
Sardegna	414	-0,6	272	-2,2	686	-1,2	70,2	-0,6	47,2	-1,3	58,7	-1,0	39,7	-23,0
ITALIA	14.773	-0,9	10.050	-0,9	24.824	-0,9	73,7	-0,7	50,5	-0,8	62,1	-0,7	40,5	-23,2
NORD	7.160	-0,8	5.343	0,1	12.502	-0,4	77,9	-0,8	59,9	-0,4	69,0	-0,6	42,7	-18,0
Nord-ovest	4.149	-0,4	3.090	0,4	7.238	-0,1	77,8	-0,4	59,6	-0,2	68,8	-0,3	42,7	-18,2
Nord-est	3.011	-1,5	2.253	-0,3	5.264	-1,0	78,0	-1,3	60,3	-0,8	69,2	-1,1	42,8	-17,7
CENTRO	2.976	0,8	2.173	-0,8	5.149	0,1	76,9	0,3	55,5	-1,1	66,1	-0,4	42,2	-21,4
MEZZOGIORNO	4.637	-1,9	2.535	-3,1	7.172	-2,3	66,5	-1,3	35,8	-1,2	51,0	-1,3	35,3	-30,7

III Trim 2009	Occupati						Tasso di occupazione 15-64 anni						T. Femmin iliz.	Gap di genere
	Maschi		Femmine		Totale		Maschi		Femmine		Totale			
	v.a.	Var. % annua	v.a.	Var. % annua	v.a.	Var. % annua	v.%	Var. annua	v.%	Var. annua	v.%	Var. annua		
Piemonte	1.061	-1,1	794	-1,5	1.855	-1,3	72,4	-1,2	55,2	-1,1	63,8	-1,2	42,8	-17,2
Valled'Aosta	32	-3,5	23	-3,6	54	-3,6	74,0	-2,2	55,1	-2,6	64,7	-2,4	42,0	-18,9
Lombardia	2.493	-3,0	1.789	-1,3	4.282	-2,3	75,0	-2,4	55,9	-1,3	65,6	-1,8	41,8	-19,1
TrentinoA.A.	272	0,9	202	-0,7	474	0,2	78,0	0,0	60,2	-1,5	69,2	-0,8	42,6	-17,8
Veneto	1.237	-3,3	846	-4,1	2.083	-3,6	74,5	-2,8	53,0	-2,5	63,9	-2,7	40,6	-21,5
FriuliV. Giulia	294	-2,8	210	-4,0	505	-3,3	72,4	-2,3	53,3	-2,4	62,9	-2,4	41,7	-19,1
Liguria	368	-1,2	281	0,3	649	-0,6	72,8	-0,7	55,3	0,3	63,9	-0,3	43,3	-17,5
EmiliaRomagna	1.091	-4,9	867	0,9	1.958	-2,5	75,3	-3,9	61,5	-0,4	68,5	-2,1	44,3	-13,8
Toscana	894	-1,6	673	-2,4	1.567	-2,0	74,0	-0,5	55,8	-1,7	64,8	-1,2	42,9	-18,2
Umbria	207	-2,8	154	-1,9	362	-2,4	71,4	-2,4	52,7	-2,0	62,0	-2,2	42,7	-18,7
Marche	377	0,5	283	3,1	659	1,6	72,6	-0,6	55,3	0,6	64,0	0,0	42,9	-17,3
Lazio	1.339	0,4	889	-1,4	2.227	-0,3	72,2	-0,3	46,6	-1,3	59,2	-0,8	39,9	-25,6
Abruzzo	305	-2,8	194	-7,3	499	-4,6	68,7	-2,4	44,0	-3,7	56,3	-3,1	38,8	-24,7
Molise	70	-3,9	43	1,1	113	-2,0	66,0	-2,4	41,0	0,3	53,5	-1,1	38,0	-25,0
Campania	1.114	-4,4	536	-1,7	1.650	-3,6	57,0	-2,5	26,9	-0,5	41,8	-1,5	32,5	-30,1
Puglia	845	-3,1	403	-3,3	1.247	-3,1	62,1	-1,9	29,0	-1,0	45,3	-1,5	32,3	-33,1
Basilicata	123	-6,4	71	3,4	195	-3,0	62,5	-3,6	36,6	1,3	49,6	-1,2	36,7	-25,9
Calabria	383	-0,1	200	-1,5	583	-0,5	56,7	-0,7	29,3	-0,7	42,9	-0,7	34,3	-27,4
Sicilia	950	-2,5	498	-2,9	1.449	-2,6	57,4	-1,6	29,2	-0,8	43,0	-1,3	34,4	-28,2
Sardegna	364	-3,8	235	-2,6	599	-3,3	61,5	-2,7	40,8	-1,3	51,2	-2,0	39,3	-20,7
ITALIA	13.821	-2,5	9.190	-1,7	23.010	-2,2	68,9	-1,8	46,1	-1,1	57,5	-1,5	39,9	-22,8
NORD	6.849	-2,8	5.012	-1,5	11.860	-2,3	74,4	-2,4	56,2	-1,2	65,4	-1,8	42,3	-18,2
Nord-ovest	3.954	-2,3	2.887	-1,2	6.841	-1,9	74,1	-1,9	55,6	-1,1	64,9	-1,5	42,2	-18,5
Nord-est	2.895	-3,5	2.125	-1,8	5.020	-2,8	74,9	-2,9	56,9	-1,6	66,0	-2,2	42,3	-18,0
CENTRO	2.817	-0,5	1.998	-1,2	4.815	-0,8	72,7	-0,6	51,0	-1,2	61,8	-0,9	41,5	-21,7
MEZZOGIORNO	4.155	-3,2	2.180	-2,7	6.335	-3,0	59,5	-2,0	30,8	-0,9	45,0	-1,4	34,4	-28,7

III Trim 2009	Persone in cerca di occupazione						Tasso di disoccupazione						T. Femmin iliz.	Gap di genere
	Maschi		Femmine		Totale		Maschi		Femmine		Totale			
	v.a.	Var. % annua	v.a.	Var. % annua	v.a.	Var. % annua	v.%	Var. annua	v.%	Var. annua	v.%	Var. annua		
Piemonte	58	48,5	61	6,0	119	23,2	5,2	1,7	7,1	0,4	6,0	1,1	51,2	1,9
Valled'Aosta	1	229,6	1	10,9	3	62,8	4,0	2,8	5,8	0,7	4,7	1,8	51,9	1,8
Lombardia	116	78,3	117	47,5	233	61,5	4,5	2,0	6,1	1,9	5,2	2,0	50,0	1,6
TrentinoA.A.	7	56,1	8	46,7	15	51,0	2,5	0,8	3,7	1,2	3,0	1,0	52,2	1,2
Veneto	50	129,4	55	31,4	105	64,8	3,9	2,2	6,1	1,6	4,8	1,9	52,6	2,2
FriuliV. Giulia	10	28,0	13	-16,0	23	-1,9	3,1	0,7	5,9	-0,8	4,3	0,0	58,2	2,8
Liguria	19	81,1	24	28,1	43	46,9	4,8	2,1	7,9	1,6	6,2	1,9	56,3	3,1
EmiliaRomagna	50	121,8	52	60,0	102	85,4	4,4	2,5	5,6	2,0	4,9	2,2	50,9	1,2
Toscana	45	56,2	48	19,8	94	35,0	4,8	1,7	6,7	1,2	5,6	1,4	51,6	1,9
Umbria	11	141,0	14	22,4	26	56,5	5,2	3,0	8,5	1,5	6,7	2,4	55,7	3,3
Marche	23	72,0	24	37,4	47	52,5	5,8	2,4	7,8	1,8	6,6	2,1	50,9	2,0
Lazio	80	5,3	88	-11,3	168	-4,2	5,6	0,2	9,0	-0,9	7,0	-0,3	52,5	3,4
Abruzzo	20	23,1	22	38,2	41	30,6	6,0	1,2	10,0	3,0	7,6	1,9	52,6	4,0
Molise	6	11,1	5	-28,3	11	-11,6	7,7	0,9	10,7	-3,7	8,9	-0,8	46,7	3,0
Campania	137	19,5	92	-2,3	229	9,7	11,0	2,0	14,6	-0,1	12,2	1,3	40,1	3,6
Puglia	87	1,4	63	-10,8	149	-4,1	9,3	0,4	13,5	-1,0	10,7	-0,1	42,1	4,2
Basilicata	11	-8,3	12	-13,2	23	-10,9	8,1	-0,2	14,1	-2,2	10,4	-0,8	51,8	6,0
Calabria	38	-5,5	36	-7,9	74	-6,6	9,1	-0,5	15,1	-0,9	11,3	-0,6	48,1	6,0
Sicilia	133	8,4	89	-11,1	223	-0,4	12,3	1,1	15,2	-1,2	13,3	0,2	40,1	2,9
Sardegna	50	31,2	37	0,1	87	15,9	12,1	2,9	13,5	0,3	12,7	1,9	42,4	1,4
ITALIA	953	30,6	861	7,9	1.814	18,7	6,4	1,5	8,6	0,7	7,3	1,2	47,5	2,2
NORD	311	81,4	331	31,3	642	51,6	4,3	1,9	6,2	1,5	5,1	1,7	51,6	1,9
Nord-ovest	195	68,9	203	29,7	398	46,3	4,7	1,9	6,6	1,5	5,5	1,7	51,1	1,9
Nord-est	116	107,0	128	34,1	244	61,1	3,9	2,1	5,7	1,5	4,6	1,7	52,4	1,8
CENTRO	160	29,8	175	3,5	334	14,6	5,4	1,2	8,0	0,3	6,5	0,8	52,3	2,6
MEZZOGIORNO	482	10,8	355	-5,8	837	3,1	10,4	1,2	14,0	-0,4	11,7	0,6	42,4	3,6

In linea con quanto segnalato dai dati del secondo trimestre, la flessione occupazionale è stata prodotta esclusivamente dall'industria (-17.000 unità) in cui operano ora 101.000 addetti (27,8% dell'occupazione complessiva). Tale flessione è stata prodotta sia dall'industria in senso stretto – nella quale gli occupati sono scesi da 81.000 a 74.000 - sia dalle costruzioni che vedono ridurre il numero di addetti da 35.000 a 27.000. Contrariamente a quanto avvenuto a livello nazionale è invece aumentata di 8.000 unità l'occupazione terziaria (246.000) - il cui peso così si attesta al 68% - grazie ai servizi (da 184.000 a 187.000) e soprattutto al commercio che, a differenza della prima parte dell'anno, fa registrare una crescita importante (da 53.000 a 59.000). L'occupazione del settore agricolo, infine, è rimasta sostanzialmente invariata a quota 15.000 pari al 4,1% dell'occupazione complessiva.

Alla flessione dell'occupazione non è corrisposta una flessione delle forze di lavoro che sono rimaste sostanzialmente invariate a quota 387.000data la crescita della popolazione residente, il tasso di attività è comunque diminuito di 6 decimi e al 66,5% risulta ora più vicino a quello del centro (66,1 %, -0,4 punti) che a quello del nord del Paese (69%, -0,6 punti).

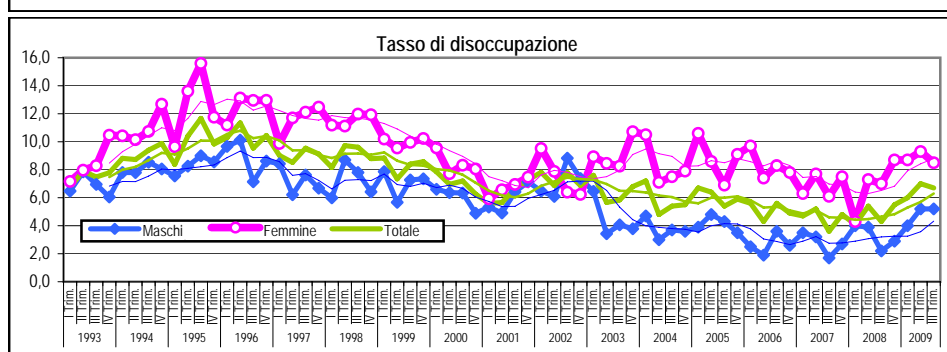
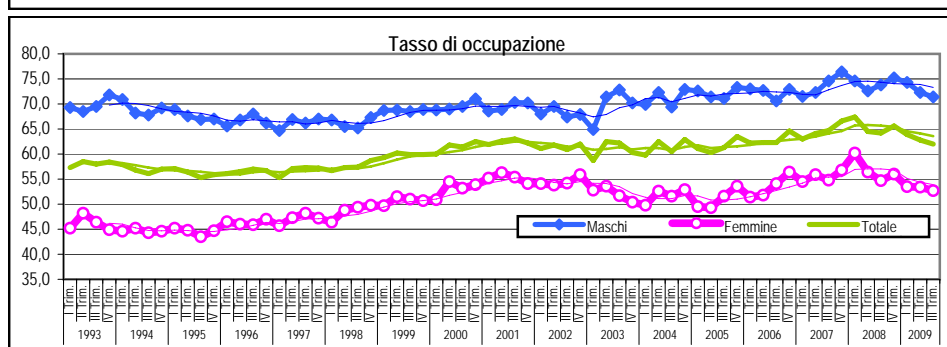
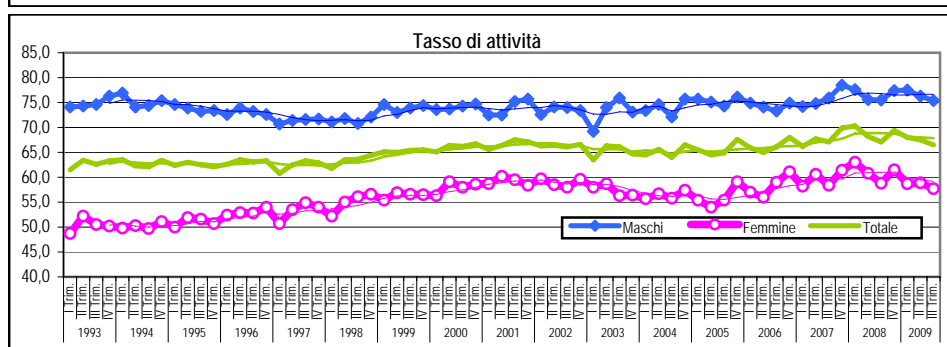
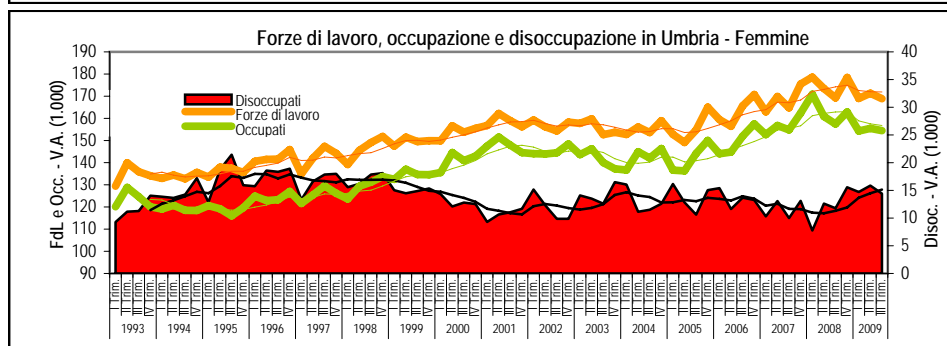
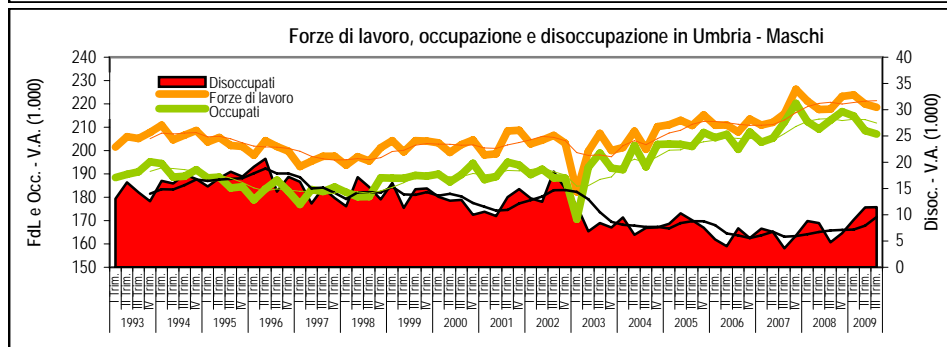
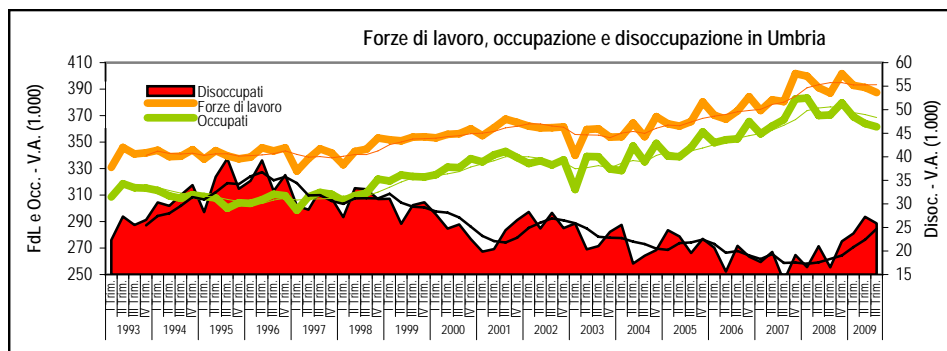

La flessione dell'occupazione si è quindi interamente tradotta in una crescita della disoccupazione che è così risalita a quota 26.000 (+9.000), un livello in linea con quello già segnalato dalla rilevazione precedente (27.000). Tale crescita è stata prodotta essenzialmente dell'aumento del numero di persone in cerca di lavoro con esperienze lavorative pregresse (da 13.000 a 19.000). Il tasso di disoccupazione è così aumentato di ben 2,4 punti rispetto all'analogo trimestre del 2008, portandosi al 6,7% , un livello leggermente superiore a quello medio della ripartizione di appartenenza (6,5%, +8 decimi). La flessione dell'occupazione, in linea con quanto avvenuto a livello nazionale, ha interessato principalmente l'occupazione maschile, che da 213.000 è così scesa a 207.000 unità; si tratta di una contrazione (-2,8%) in linea con quella media del Paese (-2,5%) ma ben superiore a quella della ripartizione di appartenenza (-0,5%). Il tasso di occupazione è così sceso di 2,4 punti e ora al 71,4% risulta di oltre un punto più contenuto di quello medio della ripartizione (72,7%, -0,6 punti). L'occupazione femminile (154.000) ha registrato una flessione dell'1,9% (-3.000 unità) che risulta in linea con quella media del Paese e più marcata di quella della ripartizione di appartenenza (-1,2%); a seguito di ciò, il relativo tasso è calato di 2 punti (52,7%) continuando, tuttavia, a risultare ben superiore a quello medio del centro (51%, -1,2 punti) sebbene si sia ulteriormente allontanato da quello del nord del Paese (56,2%, -1,2 punti). Più in particolare per entrambi i sessi si è verificata una contrazione di 4.000 unità dell'occupazione autonoma (58.000 per gli uomini e 29.000 per le donne); ad essa, però, per gli uomini si è sommata una contrazione anche dell'occupazione alle dipendenze (da 151.000 a 149.000), componente che, invece, per le donne risulta in lieve aumento (da 124.000 a 125.000).

La flessione dell'occupazione industriale ha interessato più gli uomini (-14.000, ora 79.000) che le donne (-4.000, ora 21.000). La componente maschile, infatti, oltre alla flessione doppia rispetto a quella registratasi per le donne nell'industria in senso stretto (-6.000 a fronte di -3.000), ha subito fortemente la crisi del settore edile (-8.000) che ha interessato sia gli autonomi sia i lavoratori alle dipendenze.

	AGRICOLTURA			INDUSTRIA						SERVIZI						TOTALE		
				TOTALE			di cui Costruzioni			TOTALE			di cui Commercio					
	Dip.	Indip	Tot.	Dip.	Indip	Tot.	Dip.	Indip	Tot.	Dip.	Indip	Tot.	Dip.	Indip	Tot.	Dip.	Indip	Tot.
MASCHI																		
III Trim 2008	6	4	10	73	20	93	21	12	33	73	37	110	18	13	31	151	62	213
IV Trim 2008	4	5	9	75	17	91	23	11	34	77	39	116	19	16	35	156	61	217
I Trim 2009	5	6	11	69	22	91	21	14	35	69	44	113	14	15	29	143	72	215
II Trim 2009	6	4	9	67	21	88	18	13	31	75	36	111	18	9	28	147	61	209
III Trim 2009	7	3	10	62	17	79	17	8	25	80	38	118	25	14	40	149	58	207
FEMMINE																		
III Trim 2008	2	4	6	19	6	25	0	1	1	104	24	127	13	9	22	124	33	157
IV Trim 2008	3	4	7	25	7	32	2	1	3	100	24	124	14	6	21	128	35	163
I Trim 2009	2	3	5	22	5	27	2	1	3	101	21	123	11	6	17	124	30	154
II Trim 2009	2	2	5	21	4	25	2	0	2	102	24	126	9	8	16	126	30	155
III Trim 2009	3	2	5	18	3	21	1	1	2	104	25	128	14	6	19	125	29	154
MASCHI E FEMMINE																		
III Trim 2008	7	8	15	91	26	118	21	13	35	176	61	238	32	21	53	275	95	370
IV Trim 2008	7	9	16	100	23	123	25	12	36	177	64	240	33	22	56	283	96	380
I Trim 2009	6	9	16	91	27	118	23	15	38	171	65	236	25	20	46	268	101	369
II Trim 2009	8	6	14	88	24	113	19	13	33	177	60	237	27	17	44	273	91	364
III Trim 2009	10	5	15	81	20	101	18	9	27	183	63	246	39	20	59	275	87	362
Variazione % annua																		
Maschi	25,7	-33,5	0,5	-13,9	-17,4	-14,7	-18,5	-33,9	-24,2	9,9	1,3	7,0	38,5	12,2	27,7	-1,0	-7,2	-2,8
Femmine	103,3	-53,5	-8,3	-2,7	-50,2	-13,6	247,2	-50,6	11,1	0,0	3,6	0,6	2,5	-33,4	-11,6	0,9	-12,3	-1,9
Totale	42,8	-43,2	-2,7	-11,6	-24,6	-14,5	-15,0	-35,3	-22,8	4,1	2,2	3,6	23,3	-6,3	11,4	-0,1	-9,0	-2,4
Composizione per settore																		
MASCHI																		
III Trim 2008	3,7	6,7	4,6	48,1	33,0	43,7	14,0	19,7	15,7	48,2	60,3	51,7	12,1	20,5	14,6	100	100	100
III Trim 2009	4,7	4,8	4,7	41,8	29,4	38,3	11,5	14,0	12,2	53,5	65,8	56,9	16,9	24,8	19,1	100	100	100
FEMMINE																		
III Trim 2008	1,3	11,8	3,5	15,3	17,0	15,6	0,2	3,3	0,9	83,5	71,2	80,9	10,8	26,0	14,0	100	100	100
III Trim 2009	2,6	6,3	3,3	14,7	9,7	13,8	0,8	1,8	1,0	82,7	84,1	83,0	11,0	19,7	12,6	100	100	100
MASCHI E FEMMINE																		
III Trim 2008	2,6	8,5	4,1	33,3	27,4	31,8	7,8	14,0	9,4	64,1	64,1	64,1	11,5	22,4	14,3	100	100	100
III Trim 2009	3,7	5,3	4,1	29,5	22,7	27,8	6,6	9,9	7,4	66,8	72,0	68,0	14,2	23,1	16,3	100	100	100
Composizione per posizione																		
MASCHI																		
III Trim 2008	57,4	42,6	100	78,0	22,0	100	63,4	36,6	100	66,0	34,0	100	59,0	41,0	100	70,9	29,1	100
III Trim 2009	71,8	28,2	100	78,7	21,3	100	68,1	31,9	100	67,8	32,2	100	64,0	36,0	100	72,2	27,8	100
FEMMINE																		
III Trim 2008	28,8	71,2	100	76,9	23,1	100	20,7	79,3	100	81,3	18,7	100	60,7	39,3	100	78,8	21,2	100
III Trim 2009	63,9	36,1	100	86,7	13,3	100	64,7	35,3	100	80,8	19,2	100	70,4	29,6	100	81,0	19,0	100
MASCHI E FEMMINE																		
III Trim 2008	47,1	52,9	100	77,8	22,2	100	61,7	38,3	100	74,2	25,8	100	59,7	40,3	100	74,2	25,8	100
III Trim 2009	69,1	30,9	100	80,4	19,6	100	67,9	32,1	100	74,6	25,4	100	66,1	33,9	100	76,0	24,0	100
Tasso di Femminilizzazione																		
III Trim 2008	22,1	48,6	36,2	20,7	21,7	20,9	1,3	8,2	4,0	58,7	38,8	53,6	42,3	40,5	41,6	45,1	35,0	42,5
III Trim 2009	31,5	39,8	34,1	22,8	14,3	21,1	5,4	6,3	5,7	56,4	39,4	52,1	35,1	28,8	33,0	45,6	33,7	42,7

	AGRICOLTURA			INDUSTRIA						SERVIZI						TOTALE		
				TOTALE			di cui Costruzioni			TOTALE			di cui Commercio					
	Dip.	Indip	Tot.	Dip.	Indip	Tot.	Dip.	Indip	Tot.	Dip.	Indip	Tot.	Dip.	Indip	Tot.	Dip.	Indip	Tot.
III Trim 2009																		
Variazione annua																		
Umbria	42,8	-43,2	-2,7	-11,6	-24,6	-14,5	-15,0	-35,3	-22,8	4,1	2,2	3,6	23,3	-6,3	11,4	-0,1	-9,0	-2,4
Centro	15,0	0,5	6,6	-9,4	1,2	-7,1	-6,9	1,1	-4,0	0,8	3,0	1,3	-3,7	5,4	-0,2	-1,8	2,4	-0,8
Nord	3,1	-1,8	-0,1	-3,9	-7,1	-4,5	-0,8	-5,9	-2,9	0,1	-4,5	-1,1	2,0	-4,7	-0,4	-1,4	-5,0	-2,3
Italia	-0,3	-4,9	-2,7	-6,0	-3,6	-5,5	-6,1	-0,1	-4,0	0,1	-2,6	-0,6	-0,7	-3,4	-1,8	-1,9	-3,0	-2,2
Composizione per settore																		
Umbria	3,7	5,3	4,1	29,5	22,7	27,8	6,6	9,9	7,4	66,8	72,0	68,0	14,2	23,1	16,3	100	100	100
Centro	1,6	5,8	2,7	25,5	23,8	25,1	6,4	12,0	7,9	72,8	70,5	72,2	12,1	23,9	15,1	100	100	100
Nord	1,4	7,7	2,9	36,1	27,3	34,0	6,2	13,5	7,9	62,6	65,0	63,1	12,4	21,2	14,5	100	100	100
Italia	2,6	7,8	3,9	30,4	24,4	28,9	6,9	12,5	8,3	67,0	67,8	67,2	12,1	24,4	15,2	100	100	100
Composizione per posizione																		
Umbria	69,1	30,9	100	80,4	19,6	100	67,9	32,1	100	74,6	25,4	100	66,1	33,9	100	76,0	24,0	100
Centro	45,3	54,7	100	75,7	24,3	100	60,7	39,3	100	75,0	25,0	100	59,4	40,6	100	74,3	25,7	100
Nord	36,6	63,4	100	81,0	19,0	100	59,6	40,4	100	75,6	24,4	100	65,4	34,6	100	76,3	23,7	100
Italia	50,3	49,7	100	79,1	20,9	100	62,6	37,4	100	75,1	24,9	100	60,3	39,7	100	75,3	24,7	100
Tasso di Femminilizzazione																		
Umbria	31,5	39,8	34,1	22,8	14,3	21,1	5,4	6,3	5,7	56,4	39,4	52,1	35,1	28,8	33,0	45,6	33,7	42,7
Centro	26,8	29,1	28,0	20,8	15,8	19,5	4,1	6,0	4,8	53,3	38,5	49,6	46,2	35,7	42,0	44,6	32,5	41,5
Nord	28,0	28,1	28,1	25,4	15,4	23,5	8,2	4,7	6,8	58,2	36,7	53,0	50,9	34,2	45,1	46,0	30,2	42,3
Italia	27,9	28,3	28,1	22,0	14,0	20,3	5,9	4,3	5,3	53,4	36,1	49,1	47,0	32,7	41,3	43,2	30,1	39,9

La contrazione dell'occupazione maschile è stata resa meno marcata dalle dinamiche registratesi nel terziario; gli uomini, infatti, hanno beneficiato della quasi totalità della crescita occupazionale di questo settore (+8.000, ora 118.000 unità) ed in particolare dal commercio (da 31.000 a 40.000), comparto nel quale, invece, è calata l'occupazione femminile (-1.000). L'occupazione agricola, infine, è rimasta sostanzialmente invariata per entrambi i sessi.

Le forze di lavoro non hanno fatto registrare variazioni di rilievo né per i maschi (219.000, +0,3%) né per le femmine (169.000, -0,2%). Per i primi ciò ha significato una sostanziale stabilità del tasso di attività che al 75,4% (-0,1) risulta, tuttavia, più contenuto di quello medio della ripartizione (76,9%, +0,3 punti) e lontano da quello del nord (77,9%, -0,8 punti); per le seconde, invece, tale indicatore è diminuito di oltre un punto (57,

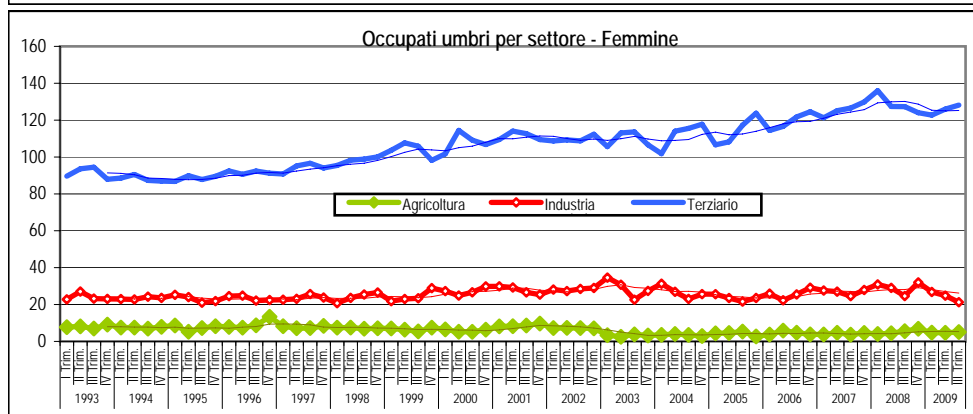
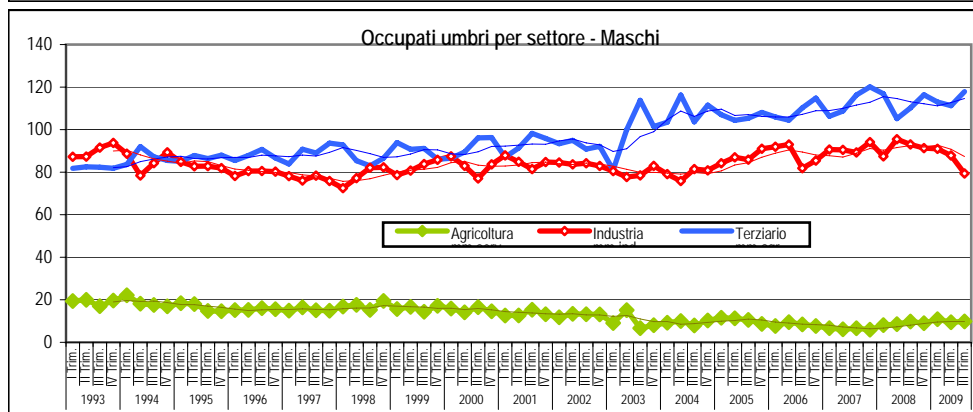
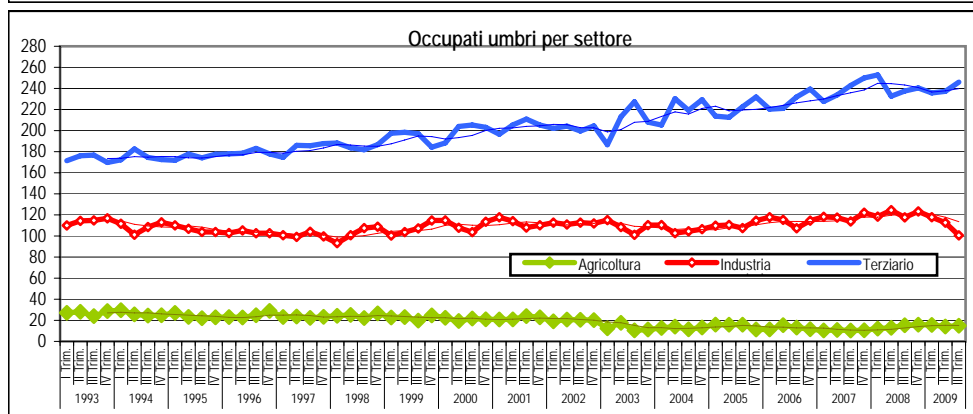
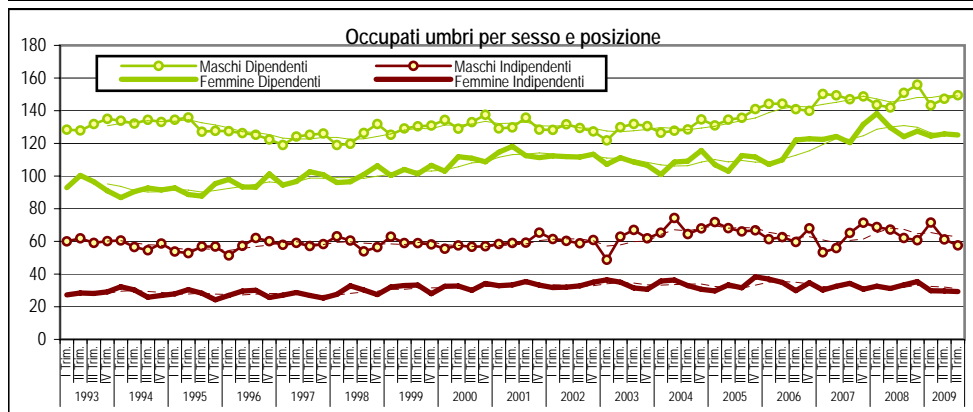
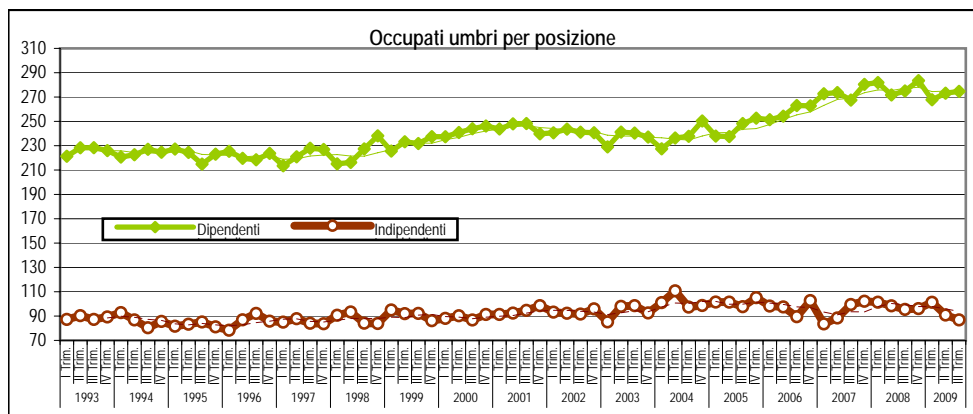

I dati negativi del quarto trimestre 2008 e soprattutto dei primi nove mesi del 2009 fanno sì che medie relative agli ultimi 12 mesi, che di certo costituiscono stime più robuste rispetto alle medie trimestrali, delinino anch'esse una situazione del mercato del lavoro nazionale e regional tutt'altro che rosea.

Nei dodici mesi che vanno da ottobre 2008 a settembre 2009 l'occupazione regionale (369.000) risulta diminuita di 8.000 unità rispetto alla media dei dodici mesi precedenti, una flessione che in termini percentuali risulta di un punto più marcata di quella media del Paese (-2,1% a fronte di -1,1%). Il tasso di occupazione regionale è così sceso dal 65,7% al 63,6%, un valore che, tuttavia, continua ad essere intermedio tra la media del Centro (62,2%) e quella del Nord (66%) che hanno registrato una flessione assai più contenuta (rispettivamente -0,4 e -1 punto).

In contro tendenza rispetto a quanto accaduto a livello nazionale, a diminuire, nonostante i dati dell'ultimo trimestre, è principalmente l'occupazione femminile che si è portata a quota 157.000 (-6.000, -3,8%); di conseguenza il relativo tasso è sceso di oltre 3 punti al 53,9%, un valore ancora superiore di quasi 2 punti alla media del Centro (52,2%, -0,3 punti) ma che si è allontanato da quella del Nord (56,9%, -0,5 punti). L'occupazione maschile è scesa di 2.000 unità a quota 212.000 e il relativo tasso, calato di 1,1 punti, si è attestato al 73,3%, un valore intermedio tra quello del Centro (72,3%, -0,7 punti) e quello del Nord (75%, -1,3 punti).

A calare nel complesso è soprattutto l'occupazione autonoma, scesa a quota 94.000 unità (-5,6%), che ora risulta pari al 25,4% di quella complessiva; in lieve flessione anche l'occupazione alle dipendenze (275.000, -0,9%). Tale tendenza non si riscontra nell'occupazione maschile nella quale si è avuta una sostituzione di lavoro autonomo (da 67.000 a 63.000) con lavoro alle dipendenze (da 146.000 a 149.000); nell'occupazione femminile, invece, la flessione ha riguardato principalmente la componente alle dipendenze (da 131.000 a 126.000; quella autonoma da 32.000 a 31.000).

UMBRIA	FORZE DI LAVORO					NON FORZE DI LAVORO						
	Occupati	Per. in cerca di occup.			Totale	Cercano lav.non attivamente	Cercano lav.ma non disponibili	Non cercano ma dispon.	Non disponibili a lavorare	Non forze di lavoro <15 anni	Non forze di lavoro >65 anni	Totale
		Con prec.esp. lav.	Senza prec.esp. lav.	Totale								
	Maschi											
Media IV Trim 2007-III Trim 2008	214	6	1	7	221	2	2	4	57	58	81	204
Media IV Trim 2008-III Trim 2009	212	7	2	10	221	3	1	3	59	59	83	208
Var. %	-0,9	22,6	121,0	36,9	0,3	10,3	-6,1	-30,0	3,8	2,1	2,1	1,9
	Femmine											
Media IV Trim 2007-III Trim 2008	163	8	3	11	174	6	3	10	92	54	115	279
Media IV Trim 2008-III Trim 2009	157	11	4	15	172	6	3	9	100	55	115	288
Var. %	-3,8	32,3	38,1	33,8	-1,3	3,7	8,5	-10,0	8,0	1,9	0,2	2,9
	Totale											
Media IV Trim 2007-III Trim 2008	377	14	4	18	395	8	4	14	149	112	196	483
Media IV Trim 2008-III Trim 2009	369	18	6	25	393	8	4	12	159	114	198	495
Var. %	-2,1	28,3	59,5	35,0	-0,4	5,7	3,0	-16,1	6,4	2,0	1,0	2,5
	Presenza femminile											
Media IV Trim 2007-III Trim 2008	43,3	58,3	74,2	61,8	44,1	70,3	62,4	69,3	61,9	48,6	58,6	57,8
Media IV Trim 2008-III Trim 2009	42,5	60,2	64,2	61,2	43,7	69,0	65,7	74,4	62,8	48,5	58,1	58,1
Var.	-0,7	1,8	-10,0	-0,5	-0,4	-1,3	3,3	5,1	0,9	-0,1	-0,4	0,2

Media IV Trim 2008-III Trim 2009	UMBRIA			CENTRO			NORD			ITALIA		
	Occupati	P.in cerca di occup.	Forze di lavoro	Occupati	P.in cerca di occup.	Forze di lavoro	Occupati	P.in cerca di occup.	Forze di lavoro	Occupati	P.in cerca di occup.	Forze di lavoro
	Var. annua %											
Maschi	-0,9	36,9	0,3	-0,3	21,0	0,6	-1,2	48,4	0,2	-1,6	20,1	-0,5
Femmine	-3,8	33,8	-1,3	0,4	6,9	1,0	-0,1	18,3	0,8	-0,4	3,7	-0,1
Totale	-2,1	35,0	-0,4	0,0	12,9	0,8	-0,7	31,0	0,4	-1,1	11,5	-0,3
	Tasso di femminilizzazione											
	42,5	61,2	43,7	42,1	54,7	42,9	42,3	52,2	42,8	40,1	48,8	40,7

	UMBRIA			CENTRO			NORD			ITALIA		
	T.attività (15-64)	T.occupaz. (15-64)	T.disoccup az.	T.attività (15-64)	T.occupaz. (15-64)	T.disoccup az.	T.attività (15-64)	T.occupaz. (15-64)	T.disoccup az.	T.attività (15-64)	T.occupaz. (15-64)	T.disoccup az.
	Media IV Trim 2008-III Trim 2009											
Maschi	76,7	73,3	4,3	76,5	72,3	5,4	78,2	75,0	4,1	73,9	69,1	6,4
Femmine	59,2	53,9	8,8	57,2	52,2	8,6	60,5	56,9	6,0	51,2	46,6	8,9
Totale	67,9	63,6	6,3	66,8	62,2	6,8	69,5	66,0	4,9	62,5	57,8	7,4
GAP DI GENERE	-17,5	-19,4	4,5	-19,3	-20,1	3,3	-17,8	-18,1	1,9	-22,7	-22,4	2,5
	Media IV Trim 2007-III Trim 2008											
Maschi	76,8	74,4	3,2	76,5	73,0	4,5	78,5	76,3	2,8	74,5	70,5	5,3
Femmine	61,0	57,0	6,5	57,2	52,5	8,2	60,5	57,4	5,1	51,6	47,1	8,6
Totale	68,9	65,7	4,6	66,7	62,6	6,1	69,6	67,0	3,7	63,0	58,8	6,6
GAP DI GENERE	-15,8	-17,3	3,3	-19,3	-20,5	3,7	-18,0	-18,9	2,3	-22,9	-23,3	3,2

Umbria	Maschi			Femmine			Totale			Presenza Femminile		
	Dip.	Indip	Tot.	Dip.	Indip	Tot.	Dip.	Indip	Tot.	Dip.	Indip	Tot.
Media IV Trim 2007-III Trim 2008	146	67	214	131	32	163	277	99	377	47,2	32,2	43,3
Media IV Trim 2008-III Trim 2009	149	63	212	126	31	157	275	94	369	45,8	33,1	42,5
Var. %	1,8	-6,9	-0,9	-4,0	-2,9	-3,8	-0,9	-5,6	-2,1	-1,5	0,9	-0,7

Umbria	AGRICOL TURA	INDUSTRIA			SERVIZI			Incidenza percentuale				
		TOTALE	Ind s str.	Costruzioni	TOTALE	Serv. Extracomm.	di cui Commercio	Agricoltura	Ind s str.	Costruzioni	Serv. Extracomm.	Commercio
	Maschi											
Media IV Trim 2007-III Trim 2008	8	93	59	33	113	80	33	3,8	27,8	15,5	37,6	15,3
Media IV Trim 2008-III Trim 2009	10	87	56	31	115	82	33	4,6	26,5	14,8	38,6	15,5
Var. %	20,9	-5,6	-5,5	-5,7	1,4	1,9	0,1	0,8	-1,3	-0,8	1,0	0,2
	Femmine											
Media IV Trim 2007-III Trim 2008	5	28	26	2	130	107	23	2,8	16,2	1,0	65,8	14,1
Media IV Trim 2008-III Trim 2009	5	26	24	2	125	107	18	3,4	15,3	1,4	68,2	11,7
Var. %	15,2	-6,7	-9,4	35,6	-3,8	-0,3	-20,3	0,6	-1,0	0,4	2,4	-2,4
	Totale											
Media IV Trim 2007-III Trim 2008	13	121	86	35	243	188	56	3,4	22,8	9,2	49,8	14,8
Media IV Trim 2008-III Trim 2009	15	114	80	34	240	189	51	4,1	21,7	9,1	51,2	13,9
Var. %	18,8	-5,8	-6,7	-3,8	-1,4	0,7	-8,2	0,7	-1,1	-0,2	1,4	-0,9

UMBRIA	MASCHI				FEMMINE				MASCHI E FEMMINE			
	Dis.All	T.Dis. All.	Area Dip. Lav	% Disp. Lav.	Dis.All	T.Dis. All.	Area Dip. Lav	% Disp. Lav.	Dis.All	T.Dis. All.	Area Dip. Lav	% Disp. Lav.
Media IV Trim 2007-III Trim 2008	9	4,2	14	6,0	17	9,4	26	14,0	26	6,5	40	9,6
Media IV Trim 2008-III Trim 2009	12	5,5	15	6,7	21	11,8	30	15,9	33	8,3	45	10,8

	UMBRIA			CENTRO			NORD			ITALIA		
	Maschi	Femmine	Totale	Maschi	Femmine	Totale	Maschi	Femmine	Totale	Maschi	Femmine	Totale
	Media IV Trim 2008-III Trim 2009											
T.disoc.all.	5,5	11,8	8,3	7,0	12,6	9,4	5,0	8,3	6,4	9,7	15,3	12,1
%disp. lavoro	6,7	15,9	10,8	8,6	17,1	12,4	6,2	11,1	8,4	12,1	21,5	16,1
	Media IV Trim 2007-III Trim 2008											
T.disoc.all.	4,2	9,4	6,5	5,9	11,8	8,5	3,5	7,1	5,1	8,3	14,9	11,1
%disp. lavoro	6,0	14,0	9,6	7,8	17,1	11,9	4,8	10,6	7,3	10,9	22,0	15,6

A determinare il calo dell'occupazione nei dodici mesi considerati è principalmente l'industria in senso stretto (80.000, -6.000) ed il commercio (51.000, -5.000). In lieve flessione anche l'occupazione edile (34.000, -1.000); di contro, invece, risulta in crescita l'occupazione agricola (15.000, +2.000) e quella dei servizi (189.000, +1.000).

La forte contrazione del commercio ha interessato esclusivamente le donne (da 23.000 a 18.000) che non hanno beneficiato della crescita nei servizi extra commerciali che ha riguardato solo gli uomini (da 80.000 a 82.000), così come quella avvenuta nel settore agricolo (da 13.000 a 15.000); la flessione dell'occupazione industriale, invece, ha riguardato entrambi i sessi ma è stata più rilevante nel caso degli uomini (-6.000) per i quali oltre al calo prodotto dall'industria in senso stretto (da 59.000 a 56.000) si è avuta anche una contrazione dell'occupazione edile (da 33.000 a 31.000).

Le forze di lavoro (393.000) risultano in flessione di 2.000 unità e il tasso di attività diminuito di un punto (67,9%) risulta ora più vicino alla media del Centro (66,8%, -1 decimo) che a quella del Nord (69,5%, - 1 decimo). La flessione delle forze di lavoro è presente solo nella componente femminile (da 174.000 a 172.000; quelle maschili risultano invariate a quota 221.000); solo per le donne, quindi, il tasso di attività si è ridotto (59,2%, -1,8 punti; per gli uomini è sostanzialmente invariato al 76,7%). Il livello attuale dell'indicatore maschile risulta in linea con la media del Centro (76,5%) a 1,5 punti da quella del Nord (78,2%); quello femminile, pur allontanandosi dalla media del Nord (60,5%), resta sensibilmente più elevato di quella del Centro (57,2%).

A seguito di tali andamenti il numero delle persone in cerca di lavoro è risalito da 18.000 a 25.000 unità a seguito, principalmente dell'aumento del numero di soggetti in cerca di lavoro con esperienze lavorative pregresse (da 14.000 a 18.000). Il tasso di disoccupazione è aumentato di 1,7 punti e al 6,3% risulta ora più vicino a quello Centro (6,8%, +7 decimi) che a quello del Nord (4,9%, +1,2 punti).

Media IV Trim 2008-III Trim 2009	Forze di lavoro						Tasso di attività 15-64 anni*						T. Femmin iliz.	Gap di genere
	Maschi		Femmine		Totale		Maschi		Femmine		Totale			
	v.a.	Var. % annua	v.a.	Var. % annua	v.a.	Var. % annua	v.%	Var. annua	v.%	Var. annua	v.%	Var. annua		
Piemonte	1.128	1,5	869	1,6	1.997	1,5	77,0	0,8	60,7	0,5	68,9	0,7	43,5	-16,3
Valled'Aosta	33	0,1	26	1,8	59	0,8	77,4	-0,2	62,9	0,5	70,2	0,2	43,9	-14,5
Lombardia	2.620	0,4	1.914	0,6	4.534	0,5	78,9	-0,1	59,9	-0,2	69,5	-0,1	42,2	-18,9
TrentinoA.A.	273	0,6	207	2,3	480	1,3	78,8	-0,3	62,4	0,8	70,7	0,2	43,1	-16,4
Veneto	1.304	0,1	923	-0,1	2.227	0,0	78,6	-0,2	57,8	-0,5	68,3	-0,4	41,4	-20,8
FriuliV. Giulia	309	-1,1	228	-2,8	537	-1,8	76,0	-1,4	57,8	-1,8	67,0	-1,6	42,5	-18,2
Liguria	383	-1,4	298	-1,4	681	-1,4	75,5	-0,9	58,5	-0,8	66,9	-0,9	43,7	-17,0
EmiliaRomagna	1.140	-0,7	917	2,7	2.057	0,8	79,1	-1,4	65,6	0,9	72,4	-0,3	44,6	-13,5
Toscana	938	0,7	725	0,1	1.664	0,4	77,5	0,7	60,2	-0,4	68,8	0,1	43,6	-17,4
Umbria	221	0,3	172	-1,3	393	-0,4	76,7	-0,1	59,2	-1,8	67,9	-1,0	43,7	-17,5
Marche	398	1,5	305	3,7	702	2,4	76,9	0,4	60,2	1,3	68,5	0,8	43,4	-16,8
Lazio	1.405	0,4	1.027	1,2	2.432	0,7	75,8	-0,4	54,2	0,3	64,8	0,0	42,2	-21,6
Abruzzo	328	0,1	213	-5,7	541	-2,3	74,2	-0,3	48,3	-3,4	61,2	-1,8	39,3	-26,0
Molise	74	-3,0	49	-1,9	123	-2,5	70,0	-2,1	46,5	-1,2	58,3	-1,7	39,5	-23,6
Campania	1.236	-3,2	631	-3,7	1.867	-3,4	63,2	-2,1	31,7	-1,3	47,3	-1,7	33,8	-31,5
Puglia	938	-2,1	483	-2,8	1.422	-2,4	68,8	-1,6	34,9	-1,1	51,7	-1,3	34,0	-33,9
Basilicata	135	-3,4	80	0,2	215	-2,1	68,4	-2,1	41,2	0,1	54,8	-1,0	37,4	-27,2
Calabria	427	-1,6	240	-3,8	667	-2,4	63,4	-1,4	35,3	-1,7	49,2	-1,6	36,0	-28,1
Sicilia	1.107	-1,0	598	-1,2	1.705	-1,1	67,0	-0,8	35,1	-0,5	50,8	-0,7	35,1	-31,9
Sardegna	410	-3,1	273	-0,8	683	-2,2	70,0	-1,9	47,5	-0,6	58,8	-1,3	40,0	-22,5
ITALIA	14.807	-0,5	10.178	-0,1	24.985	-0,3	73,9	-0,6	51,2	-0,4	62,5	-0,5	40,7	-22,7
NORD	7.190	0,2	5.381	0,8	12.571	0,4	78,2	-0,3	60,5	-0,1	69,5	-0,1	42,8	-17,8
Nord-ovest	4.164	0,5	3.107	0,7	7.271	0,6	78,0	0,1	60,0	0,0	69,1	0,1	42,7	-18,0
Nord-est	3.026	-0,3	2.275	0,9	5.300	0,2	78,5	-0,8	61,1	0,0	69,9	-0,4	42,9	-17,4
CENTRO	2.962	0,6	2.229	1,0	5.191	0,8	76,5	0,0	57,2	0,0	66,8	0,0	42,9	-19,3
MEZZOGIORNO	4.655	-2,1	2.568	-2,7	7.223	-2,3	66,8	-1,5	36,3	-1,1	51,4	-1,4	35,5	-30,5

Media IV Trim 2008-III Trim 2009	Occupati						Tasso di occupazione 15-64 anni*						T. Femmin iliz.	Gap di genere
	Maschi		Femmine		Totale		Maschi		Femmine		Totale			
	v.a.	Var. % annua	v.a.	Var. % annua	v.a.	Var. % annua	v.%	Var. annua	v.%	Var. annua	v.%	Var. annua		
Piemonte	1.064	-0,5	806	0,2	1.870	-0,2	72,6	-0,7	56,2	-0,3	64,4	-0,5	43,1	-16,3
Valled'Aosta	32	-1,3	25	0,6	57	-0,5	74,5	-1,3	59,5	-0,2	67,1	-0,8	43,5	-15,0
Lombardia	2.515	-0,9	1.800	-0,7	4.314	-0,8	75,6	-1,1	56,4	-0,9	66,1	-1,0	41,7	-19,2
TrentinoA.A.	267	0,5	199	2,5	466	1,3	77,0	-0,3	60,0	0,9	68,6	0,2	42,7	-17,0
Veneto	1.261	-1,1	867	-1,1	2.128	-1,1	75,9	-1,1	54,3	-1,1	65,3	-1,1	40,7	-21,7
FriuliV. Giulia	296	-2,2	215	-2,2	511	-2,2	72,8	-2,3	54,5	-1,3	63,7	-1,8	42,0	-18,3
Liguria	365	-2,4	276	-1,4	641	-2,0	71,9	-1,7	54,2	-0,8	63,0	-1,2	43,1	-17,7
EmiliaRomagna	1.097	-2,3	873	2,1	1.970	-0,4	76,0	-2,7	62,4	0,4	69,3	-1,1	44,3	-13,6
Toscana	900	-0,3	671	-0,2	1.571	-0,3	74,3	-0,2	55,6	-0,6	64,9	-0,4	42,7	-18,7
Umbria	212	-0,9	157	-3,8	369	-2,1	73,3	-1,0	53,9	-3,1	63,6	-2,1	42,5	-19,4
Marche	375	-0,9	285	3,0	660	0,8	72,3	-1,4	56,3	0,8	64,4	-0,3	43,3	-16,0
Lazio	1.316	-0,1	923	0,9	2.239	0,3	70,9	-0,7	48,7	0,1	59,6	-0,3	41,2	-22,2
Abruzzo	307	-1,8	190	-7,1	497	-3,9	69,4	-1,7	43,2	-3,7	56,3	-2,7	38,3	-26,2
Molise	69	-3,3	43	0,0	112	-2,0	64,7	-2,2	41,4	-0,3	53,1	-1,3	38,6	-23,3
Campania	1.098	-4,3	532	-2,2	1.630	-3,6	56,1	-2,5	26,7	-0,7	41,2	-1,6	32,6	-29,4
Puglia	841	-3,4	407	-2,5	1.248	-3,1	61,6	-2,3	29,4	-0,8	45,3	-1,6	32,6	-32,2
Basilicata	123	-4,8	70	2,4	192	-2,3	62,2	-2,7	35,6	0,9	48,9	-1,0	36,1	-26,7
Calabria	384	-1,9	207	-1,7	591	-1,8	57,0	-1,5	30,4	-0,7	43,5	-1,1	35,0	-26,6
Sicilia	973	-1,5	497	-0,4	1.470	-1,1	58,9	-1,1	29,1	-0,1	43,7	-0,6	33,8	-29,8
Sardegna	364	-5,3	231	-0,2	596	-3,4	62,2	-3,2	40,1	-0,3	51,2	-1,7	38,8	-22,0
ITALIA	13.858	-1,6	9.274	-0,4	23.132	-1,1	69,1	-1,4	46,6	-0,5	57,8	-1,0	40,1	-22,4
NORD	6.896	-1,2	5.061	-0,1	11.957	-0,7	75,0	-1,3	56,9	-0,6	66,0	-1,0	42,3	-18,1
Nord-ovest	3.975	-0,9	2.907	-0,5	6.882	-0,8	74,4	-1,0	56,1	-0,8	65,4	-0,9	42,2	-18,3
Nord-est	2.921	-1,5	2.154	0,4	5.075	-0,7	75,7	-1,7	57,9	-0,4	66,9	-1,0	42,4	-17,9
CENTRO	2.803	-0,3	2.036	0,4	4.839	0,0	72,3	-0,6	52,2	-0,2	62,2	-0,5	42,1	-20,1
MEZZOGIORNO	4.159	-3,2	2.177	-1,9	6.336	-2,7	59,6	-2,0	30,8	-0,7	45,0	-1,4	34,4	-28,8

Media IV Trim 2008-III Trim 2009	Persone in cerca di occupazione						Tasso di disoccupazione						T. Femmin iliz.	Gap di genere
	Maschi		Femmine		Totale		Maschi		Femmine		Totale			
	v.a.	Var. % annua	v.a.	Var. % annua	v.a.	Var. % annua	v.%	Var. annua	v.%	Var. annua	v.%	Var. annua		
Piemonte	64	50,4	63	23,7	127	35,8	5,7	1,8	7,3	1,3	6,4	1,6	49,7	1,6
Valled'Aosta	1	61,9	1	29,0	3	42,7	3,7	1,4	5,3	1,1	4,4	1,3	52,8	1,6
Lombardia	105	47,3	114	27,6	219	36,4	4,0	1,3	5,9	1,3	4,8	1,3	51,9	1,9
TrentinoA.A.	6	5,1	8	-2,6	14	0,7	2,2	0,1	3,8	-0,2	2,9	0,0	56,2	1,5
Veneto	43	52,2	56	17,9	99	30,6	3,3	1,1	6,1	0,9	4,5	1,0	56,6	2,8
FriuliV. Giulia	13	36,3	13	-11,4	26	6,9	4,1	1,1	5,8	-0,6	4,8	0,4	51,0	1,7
Liguria	18	24,5	21	-0,7	39	9,4	4,7	1,0	7,2	0,0	5,8	0,6	54,3	2,5
EmiliaRomagna	43	71,2	44	16,3	87	38,3	3,8	1,6	4,8	0,6	4,2	1,1	50,3	1,0
Toscana	38	33,1	54	3,7	92	14,1	4,1	1,0	7,5	0,3	5,5	0,7	58,6	3,4
Umbria	10	36,9	15	33,8	25	35,0	4,3	1,2	8,8	2,3	6,3	1,6	61,2	4,5
Marche	23	64,3	19	14,2	42	36,9	5,8	2,2	6,3	0,6	6,0	1,5	45,6	0,5
Lazio	89	8,1	104	4,3	193	6,0	6,3	0,4	10,2	0,3	7,9	0,4	54,0	3,8
Abruzzo	21	40,2	22	7,2	43	21,0	6,4	1,8	10,4	1,3	8,0	1,5	51,5	4,1
Molise	6	0,9	5	-14,8	11	-7,4	7,5	0,3	10,9	-1,7	8,9	-0,5	48,7	3,4
Campania	138	5,9	99	-10,9	237	-1,8	11,2	1,0	15,6	-1,3	12,7	0,2	41,7	4,5
Puglia	98	10,4	76	-4,8	174	3,2	10,4	1,2	15,7	-0,3	12,2	0,7	43,8	5,3
Basilicata	12	13,3	11	-11,9	23	-0,2	9,0	1,3	13,6	-1,9	10,7	0,2	47,4	4,6
Calabria	43	0,6	34	-15,1	76	-7,0	10,0	0,2	14,0	-1,9	11,5	-0,6	43,9	3,9
Sicilia	134	2,8	101	-4,8	235	-0,6	12,1	0,4	16,9	-0,6	13,8	0,1	43,1	4,8
Sardegna	45	18,5	42	-4,0	87	6,5	11,0	2,0	15,4	-0,5	12,8	1,0	48,2	4,4
ITALIA	950	20,1	903	3,7	1.853	11,5	6,4	1,1	8,9	0,3	7,4	0,8	48,8	2,5
NORD	294	48,4	321	18,3	614	31,0	4,1	1,3	6,0	0,9	4,9	1,1	52,2	1,9
Nord-ovest	189	45,9	200	22,6	389	32,9	4,5	1,4	6,4	1,1	5,3	1,3	51,4	1,9
Nord-est	105	53,0	121	11,8	226	27,8	3,5	1,2	5,3	0,5	4,3	0,9	53,5	1,8
CENTRO	159	21,0	193	6,9	352	12,9	5,4	0,9	8,6	0,5	6,8	0,7	54,7	3,3
MEZZOGIORNO	497	7,6	390	-7,0	887	0,6	10,7	1,0	15,2	-0,7	12,3	0,4	44,0	4,5

* Stime

La crescita più rilevante del numero di disoccupati si registra per le donne (da 11.000 a 15.000) che ora rappresentano il 61,2% della disoccupazione regionale. Il tasso di disoccupazione femminile è così salito dal 6,5% all'8,8% portandosi 2 decimi al di sopra dalla media del Centro (8,6%, +0,2 punti). La disoccupazione maschile è passata da 7.000 a 10.000 unità e il corrispondente tasso è salito dal 3,2% al 4,3%, un dato che tuttavia supera appena la media del Nord (4,1%, +1,3 punti).

In aumento anche il numero dei disoccupati secondo la definizione allargata (da 26.000 a 33.000) ed il relativo indicatore (dal 6,5% all'8,3%) che resta tuttavia intermedio tra quello del Nord (6,4%, +1,3 punti) e

Figura 1: Umbria - Partecipazione al mercato del lavoro della popolazione residente per sesso

Valori assoluti (in migliaia) e composizione percentuale

III Trim 2009

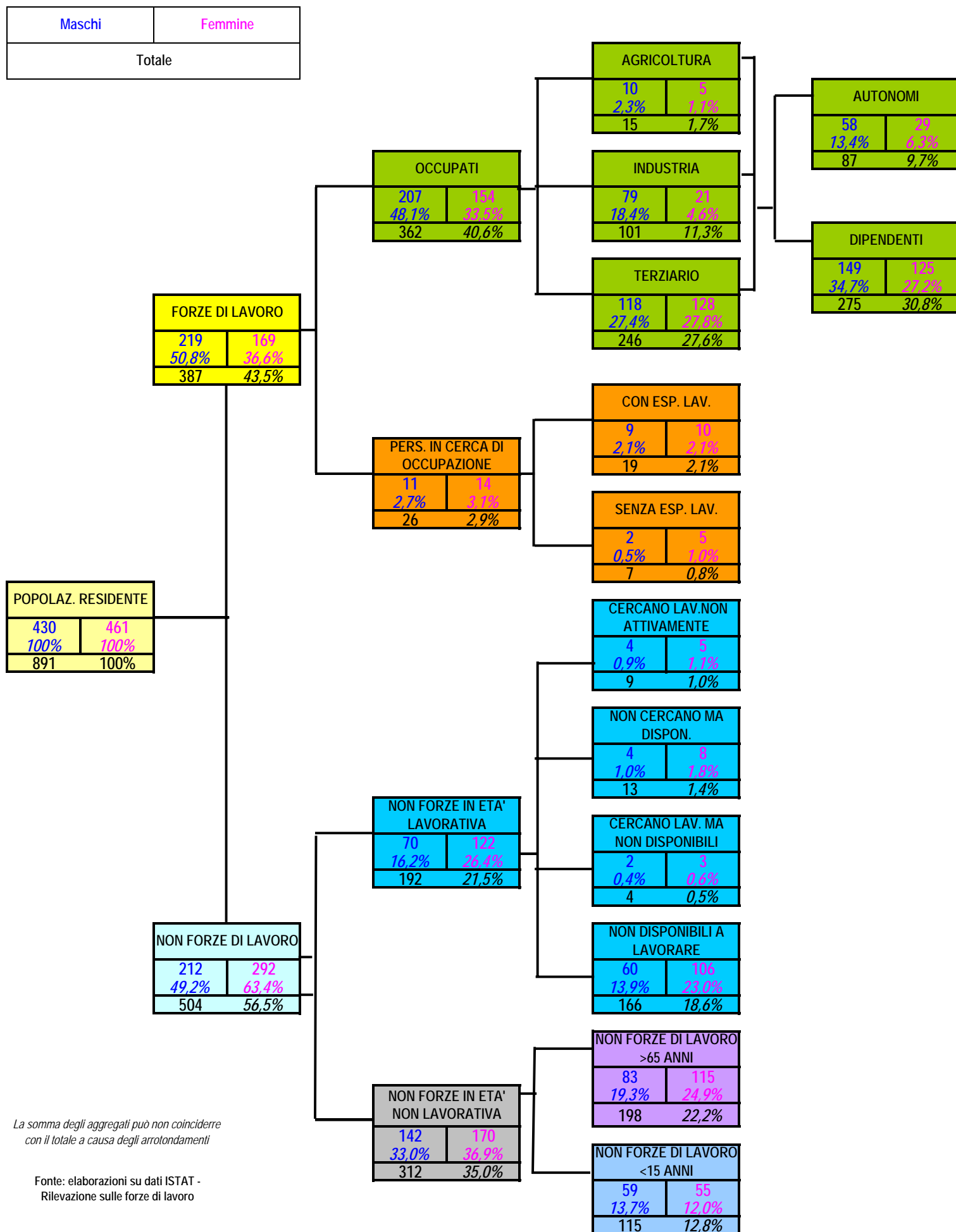

La somma degli aggregati può non coincidere con il totale a causa degli arrotondamenti

Fonte: elaborazioni su dati ISTAT - Rilevazione sulle forze di lavoro

Figura 2: Umbria - Partecipazione al mercato del lavoro della popolazione residente per sesso

Variazioni annue assolute (in migliaia) e percentuali

III Trim 2008 / III Trim 2009



Figura 3: Umbria - Partecipazione al mercato del lavoro della popolazione residente per sesso

Valori assoluti (in migliaia) e composizione percentuale

Media IV Trim 2008-III Trim 2009

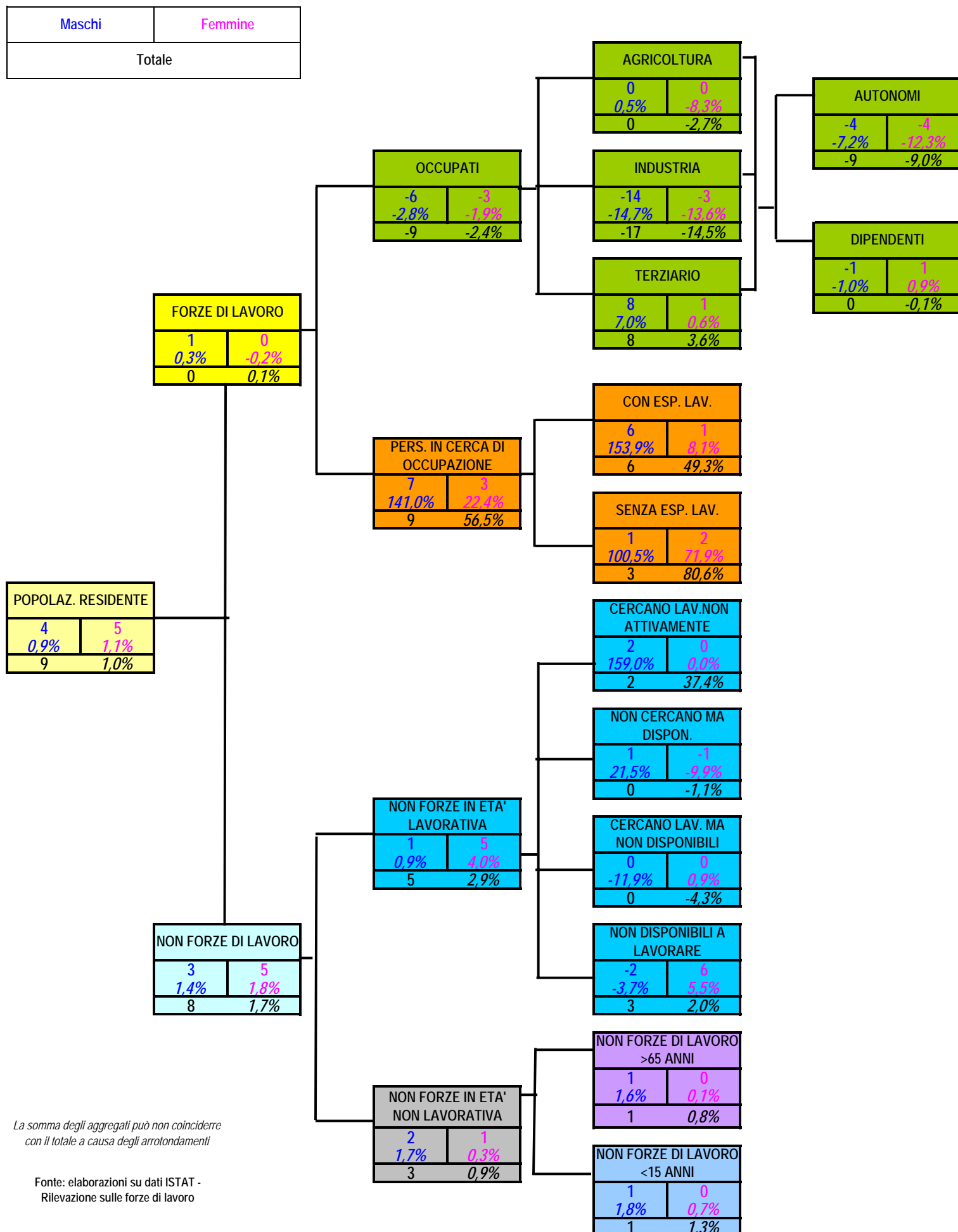
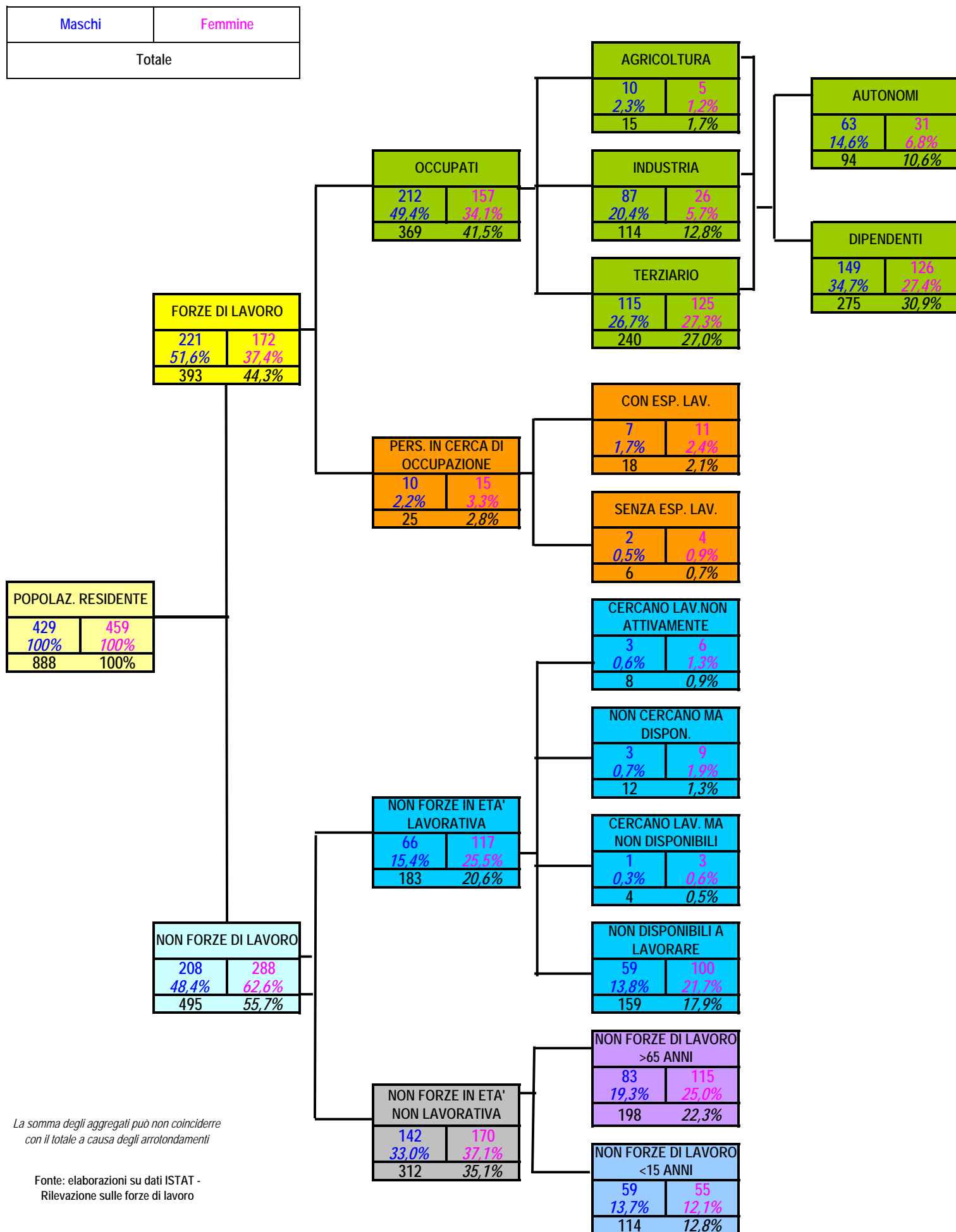

La somma degli aggregati può non coincidere con il totale a causa degli arrotondamenti

Fonte: elaborazioni su dati ISTAT - Rilevazione sulle forze di lavoro

Figura 4: Umbria - Partecipazione al mercato del lavoro della popolazione residente per sesso

Variazioni annue assolute (in migliaia) e percentuali

Media IV Trim 2007-III Trim 2008

/ Media IV Trim 2008-III Trim 2009

Maschi	Femmine
Totale	

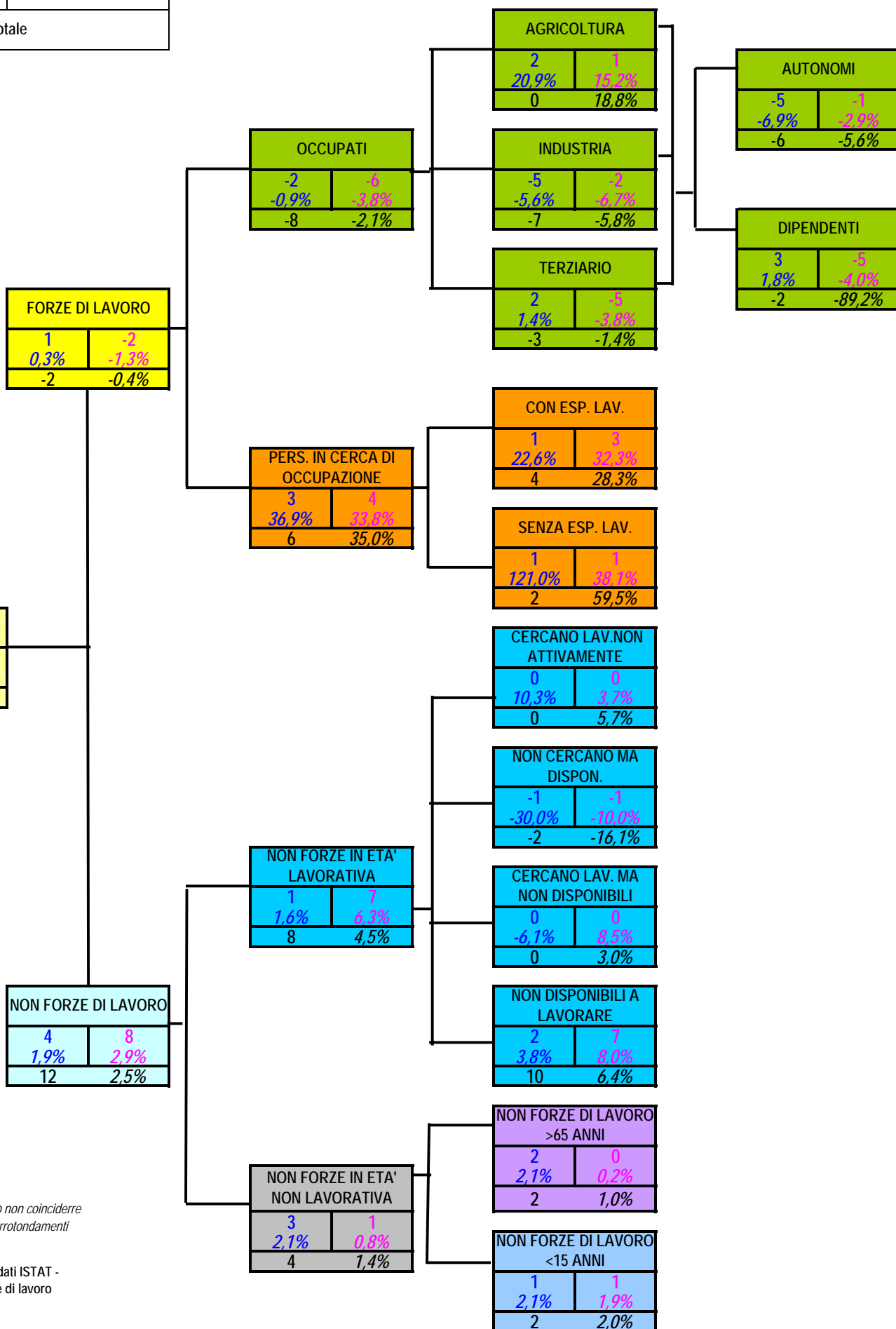

La somma degli aggregati può non coincidere con il totale a causa degli arrotondamenti

Fonte: elaborazioni su dati ISTAT - Rilevazione sulle forze di lavoro

RILEVAZIONE ISTAT SULLE FORZE DI LAVORO

Nelle tabelle e grafici che riportano i dati ISTAT i numeri si intendono in migliaia e in virtù dell'arrotondamento alle migliaia, le somme dei dati parziali possono non coincidere esattamente con i totali.

Si dà una sintetica definizione degli aggregati e indicatori utilizzati.

Forze di lavoro (FL)

Comprendono gli occupati e le persone in cerca di occupazione; rappresentano quindi la parte della popolazione residente che si "offre" sul mercato del lavoro.

Occupati

La definizione di occupato prevede che vengano classificate in tale condizione tutte le persone con almeno 15 anni che soddisfano almeno uno dei seguenti requisiti:

- aver effettuato una o più ore lavorative retribuite nella settimana di riferimento;
- aver effettuato una o più ore di lavoro non retribuite presso un'impresa familiare.
- sono assenti dal lavoro (ad esempio, per ferie o malattia). I dipendenti assenti dal lavoro sono considerati occupati se l'assenza non supera tre mesi, oppure se durante l'assenza continuano a percepire almeno il 50% della retribuzione. Gli indipendenti assenti dal lavoro, ad eccezione dei coadiuvanti familiari, sono considerati occupati se, durante il periodo di assenza, mantengono l'attività. I coadiuvanti familiari sono considerati occupati se l'assenza non supera tre mesi.

E' evidente che qualunque forma di lavoro atipico, con o senza contratto, costituisce un requisito sufficiente per essere incluso tra gli occupati, purché le ore di lavoro prestate abbiano un corrispettivo monetario o in natura. I beneficiari di politiche attive del lavoro (come LSU, PIP, Borse lavoro eccetera) sono conteggiati tra gli occupati alla stregua di quanto avviene negli altri paesi. Gli stagisti non retribuiti sono invece esclusi. Per quanto concerne i lavoratori in CIG, essi vengono inclusi tra gli occupati poiché conservano il rapporto di lavoro in essere, anche se non hanno svolto nemmeno un'ora di lavoro nella settimana di riferimento.

Persone in cerca di occupazione (Definizione Eurostat)

Vengono classificati come persone in cerca di occupazione (o "disoccupati") tutti i non occupati con meno di 75 anni che dichiarano al contempo:

- di essere alla ricerca di un lavoro;
- di aver effettuato almeno un'azione di ricerca di lavoro "attiva" nelle quattro settimane che precedono la rilevazione (l'attesa dei risultati di precedenti azioni di ricerca viene esclusa dal novero delle azioni "attive") ;
- di essere immediatamente disponibili ad accettare un lavoro, qualora venga loro offerto.

Ad essi vanno aggiunti coloro che dichiarano di aver già trovato un lavoro che inizierà nel futuro: per questi individui non viene applicato né il criterio della ricerca attiva, né quello della immediata disponibilità.

Esse sono classificate in:

- **disoccupate**, ossia coloro che hanno perduto una precedente occupazione per licenziamento, fine di un lavoro a tempo determinato, dimissioni;
- **persone in cerca di prima occupazione**;
- **altre persone in cerca di lavoro**, ossia coloro che dichiarano di:
 - iniziare un'attività in futuro avendo già trovato un'occupazione alle dipendenze, o chi avendo predisposto tutti i mezzi per l'esercizio di un'attività in proprio, nella settimana di riferimento non ha lavorato per tale occupazione, in quanto inizierà a lavorare in futuro.
 - essere in condizione non professionale (casalinga, studente, ritirato dal lavoro), ma ad una successiva domanda della stessa intervista hanno affermato di cercare un'occupazione e di essere immediatamente disponibili per lavorare.

Non forze di lavoro (NFL)

E' la popolazione residente che non partecipa al mercato del lavoro. Esse comprendono:

- Le **non forze di lavoro in età non lavorativa**, ossia con meno di 15 e con più di 64 anni;
- Le **non forze di lavoro in età lavorativa**, che si distinguono in:
 - **persone che cercano lavoro non attivamente** ossia le "persone in cerca di occupazione", secondo la definizione già descritta in precedenza, che hanno però effettuato l'ultima azione di ricerca tra i 2 e i 6 mesi fino ai 2 anni, per azioni di ricerca attraverso l'iscrizione al collocamento e la partecipazione a concorsi pubblici.
 - **persone che non cercano lavoro ma disponibili a lavorare** ossia soggetti in condizione non professionale che nell'intervista hanno affermato di non cercare lavoro, ma si dicono disponibili a lavorare qualora fosse loro offerto. Dalla rilevazione di Aprile 2001 la disponibilità è richiesta essere immediata, mentre in precedenza era entro 15 giorni
 - **persone non disponibili a lavorare** ossia soggetti in condizione non professionale che nell'intervista hanno affermato di non avere la possibilità (per inabilità o altro) o la volontà a svolgere una attività lavorativa.

Persone in cerca di Lavoro (definizione Allargata)

Si tratta delle persone in cerca di lavoro, secondo la definizione Eurostat, e delle Persone che cercano lavoro non attivamente.

Forze di Lavoro (definizione Allargata)

Si tratta di Occupati e Persone in cerca di Lavoro secondo la definizione allargata

Area della disponibilità al lavoro

Persone non occupate disponibili a lavorare. Si tratta della somma dei seguenti aggregati:

- *Persone in cerca di lavoro (Eurostat)*
- *Persone che cercano lavoro non attivamente*
- *Persone che non cercano lavoro ma disponibili a lavorare*

Carico Sociale

Rapporto tra la popolazione residente non occupata e il numero degli occupati. Esso può essere anche calcolato distintamente a seconda della diversa condizione in cui versano le persone non occupate e fornisce una indicazione sul numero di persone che gravano socialmente su ogni lavoratore. E' calcolato in per 1.000.

Tasso di attività

Si ottiene dal rapporto tra le persone appartenenti alle forze di lavoro e la popolazione di riferimento.

Tasso di occupazione

Si ottiene dal rapporto tra le persone occupate e la corrispondente popolazione di riferimento.

Tasso di disoccupazione (definizione Eurostat)

Si ottiene dal rapporto tra le persone in cerca di occupazione (in base alla definizione Eurostat) e le corrispondenti forze di lavoro (Eurostat).

Tasso di disoccupazione (definizione Allargata)

Si ottiene dal rapporto tra le persone in cerca di occupazione (in base alla definizione Allargata) e le forze di lavoro (definizione Allargata).

Incidenza disponibili a lavorare

E' il rapporto tra l'area della disponibilità al lavoro e il numero di soggetti occupati e non disponibili al lavoro (forze di lavoro e non forze di lavoro che cercano lavoro non attivamente o che non lo cercano ma che si dichiarano disponibili a lavorare).

Durata della ricerca di lavoro

Considera da quanto tempo le persone in cerca di lavoro ne sono alla ricerca; si distingue in:

- Breve durata, se inferiore ai 3 mesi
- Media durata, se compresa tra i 3 e i 12 mesi
- Lunga durata, se supera i 12 mesi

Tasso di disoccupazione di lunga durata

Si ottiene dal rapporto tra le persone in cerca di occupazione da oltre 12 mesi e le forze di lavoro.

DATI CENTRI PER L'IMPIEGO (Dati SIL)

Attraverso questi dati si analizza il mercato del lavoro dipendente in una ottica di flusso (si considerano gli ingressi nell'occupazione - avviamenti - e le uscite - cessazioni - in un determinato arco di tempo) e l'offerta di lavoro in termini di flusso (iscrizioni e reiscrizioni) e di stock (iscritti a fine mese). I dati SIL non sono comparabili con i dati ISTAT in quanto il concetto di disoccupazione ISTAT è diverso dall'iscrizione alle liste.

Avviamenti

numero di assunzioni nel periodo in esame; non coincide di norma con il numero di nuovi assunti in quanto la stessa persona può essere avviata al lavoro e dimessa più volte nello stesso periodo.

Cessazioni

numero di risoluzioni di rapporti di lavoro nel periodo in esame comunicate dai datori di lavoro per licenziamento, dimissioni, scadenza termine, pensionamento o morte del dipendente

Iscritti

Viene inoltre introdotta la definizione di iscritto prevista dal D.Lgs. 181/00 così come modificato dal D.Lgs 297/02.

Si tratta di soggetti disoccupati o inoccupati immediatamente disponibili allo svolgimento ed alla ricerca di una attività lavorativa secondo modalità definite con i servizi competenti. Mantiene tale condizione il soggetto che pur avviato al lavoro percepisce un reddito annuo non superiore a 8.000 euro (4.800 se si tratta di un lavoro autonomo). Se si supera tale limite si è sospesi dallo stato di disoccupazione se si tratta di un lavoro di durata inferiore agli 8 mesi (4 se si tratta di un giovane) o cancellati nel caso di lavori di durata superiore.

Si intende per *adolescenti* i minori di età compresa fra i quindici e diciotto anni, che non siano più soggetti all'obbligo scolastico; *giovani* i soggetti di età compresa tra i diciotto e i venticinque anni compiuti o, se in possesso di un diploma universitario di laurea, fino a ventinove anni compiuti.

Si intende altresì per *disoccupati di lunga durata*, coloro che, dopo aver perso un posto di lavoro o cessato un'attività di lavoro autonomo, siano alla ricerca di una nuova occupazione da più di dodici mesi o da più di sei mesi se giovani; *inoccupati di lunga durata*, coloro che, senza aver precedentemente svolto un'attività lavorativa, siano alla ricerca di un'occupazione da più di dodici mesi o da più di sei mesi se giovani.

Dati dei Centri per l'impiego

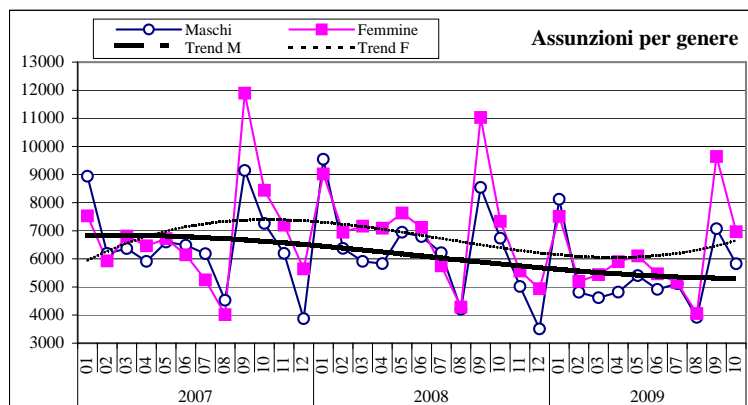
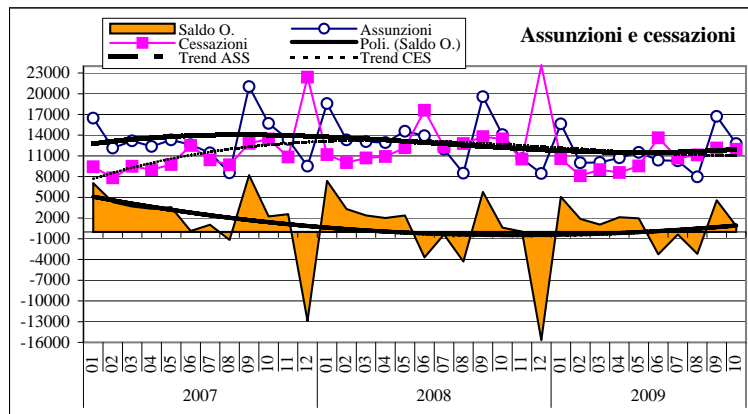

Assunzioni nei primi 10 mesi	2007	2008	2009	Var 07-08	Var 08-09	Var % 07-08	Var % 08-09
Maschi	67610	67094	54612	-516	-12482	-0,8	-18,6
Femmine	69183	73359	61435	4176	-11924	6,0	-16,3
Totale ingressi	136793	140453	116047	3660	-24406	2,7	-17,4
Incidenza Femmine	49,4	47,8	47,1				

Cessazioni nei primi 10 mesi	2007	2008	2009	Var 07-08	Var 08-09	Var % 07-08	Var % 08-09
Maschi	52699	59502	51366	6803	-8136	12,9	-13,7
Femmine	51675	65471	53998	13796	-11473	26,7	-17,5
Totale uscite	104374	124973	105364	20599	-19609	19,7	-15,7
Incidenza Femmine	50,5	47,6	48,8				

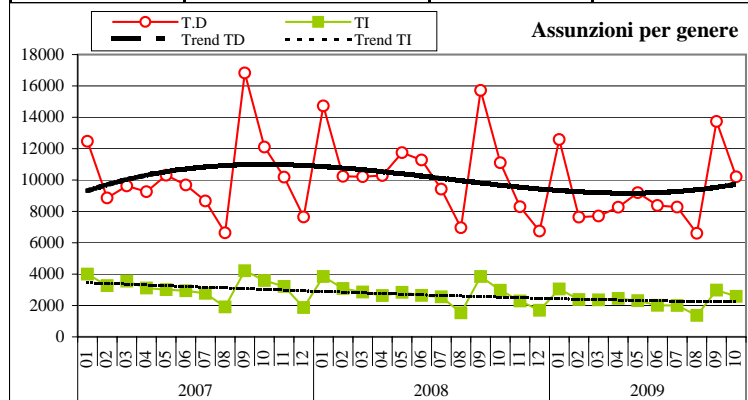

Assunzioni nei primi 10 mesi	2007	2008	2009	Var 07-08	Var 08-09	Var % 07-08	Var % 08-09
MASCHI							
T. Determinato	51066	53167	44076	2101	-9091	4,1	-17,1
T. Indeterminato	16544	13927	10536	-2617	-3391	-15,8	-24,3
Totale ingressi	67610	67094	54612	-516	-12482	-0,8	-18,6
Incidenza T.Indet.	24,5	20,8	19,3				
FEMMINE							
T. Determinato	53341	58493	48497	5152	-9996	9,7	-17,1
T. Indeterminato	15842	14866	12938	-976	-1928	-6,2	-13,0
Totale ingressi	69183	73359	61435	4176	-11924	6,0	-16,3
Incidenza T.Indet.	22,9	20,3	21,1				
TOTALE							
T. Determinato	104407	111660	92573	7253	-19087	6,9	-17,1
T. Indeterminato	32386	28793	23474	-3593	-5319	-11,1	-18,5
Totale ingressi	136793	140453	116047	3660	-24406	2,7	-17,4
Incidenza T.Indet.	23,7	20,5	20,2				

ASSUNZIONI E CESSAZIONI

Per questo bollettino si torna a disporre delle basi dati dei Centri per l'impiego - ancora passibili di possibili modifiche per le procedure di validazione non ancora completamente allineate - che senza dubbio costituiscono la fonte più preziosa per la conoscenza dei mercati locali del lavoro e l'individuazione delle debolezze esistenti. Si ricorda che il numero delle assunzioni è aumentato anno dopo anno a seguito della crescita occupazionale vissuta dal mercato del lavoro regionale e dell'elevato turnover. Come facilmente prevedibile, alla luce delle novità introdotte dalla legge finanziaria il numero delle assunzioni comunicate ai Centri per l'impiego è sensibilmente aumentato nell'ultimo biennio rispetto agli anni precedenti. Limitando il confronto agli ultimi tre anni emerge, però, che già nel 2008 il numero complessivo di assunzioni era stato leggermente più contenuto che nel 2007 (-0,4%, 158.396 a fronte di 159.029) e nel 2009, limitatamente ai primi 10 mesi, in media si ha una contrazione superiore al 17% (-24.406 assunzioni).

L'analisi dei dati mensili, in particolare, evidenzia come il numero delle assunzioni sia iniziato a decrescere a partire dall'agosto 2008. La flessione si riscontra per entrambi i sessi (-18,6% per gli uomini e -16,3% per le donne); al contrario che nell'occupazione dipendente, le donne sono maggioritarie negli avviamenti (52,9%), un dato che in parte dipende dal più elevato turnover della forza lavoro femminile.

Il numero delle cessazioni ha anch'esso seguito lo stesso trend: è aumentato fino a raggiungere il numero delle assunzioni a metà 2008 per poi iniziare a decrescere al termine del 2008.

Il confronto tra assunzioni e cessazioni che per il 2007 evidenziava un saldo positivo superiore alle 21.000 unità, per il 2008 dà un valore prossimo allo 0 (-144.)

Tale confronto evidenzia in particolare come la creazione di posti di lavoro, già meno rilevante nella prima parte dell'anno, a metà 2008 si sia arrestata e da allora - salvo i picchi di stagionalità (v. le cessazioni a dicembre e le assunzioni a gennaio) - assunzioni e cessazioni risultano sostanzialmente allineate. Da evidenziare come il picco negativo di dicembre, dovuto alla scadenza di contratti a termine, risulti in valore assoluto notevolmente più rilevante rispetto a quello del corrispondente mese del 2007 e come invece quello delle assunzioni di gennaio 2009 risulti assai più contenuto rispetto a 12 mesi prima, segno di una quota non indifferente di contratti a termine che nel 2009 non sono stati rinnovati.

Dato che la maggior parte delle cessazioni si concentra a fine anno il saldo occupazionale dei primi 10 mesi del 2009 risulta positivo, ma di oltre il 30% più contenuto rispetto a quello che si registrava nell'analogo periodo del 2008 e di poco meno del 70% rispetto al 2007.

La flessione delle assunzioni ha interessato sia la componente a termine (-17,1%) sia quella a tempo indeterminato (-18,5%), quest'ultima, a differenza della prima, già in flessione nel 2008 (-11,1%). Nei primi 10 mesi del 2009 le forme a tempo indeterminato hanno inciso per il 20,2% delle assunzioni, un dato sostanzialmente in linea con quello dell'analogo periodo del 2008 ma di ben 3,5 punti inferiore a quello del 2007. La flessione risulta particolarmente evidente per gli uomini per i quali a differenza di quanto avveniva fino al 2008 le forme a tempo indeterminato hanno un peso (19,3%) inferiore rispetto a quello che le stesse hanno nelle assunzioni femminili (21,1%) che risulta invece in lieve crescita. Per gli uomini, infatti, la contrazione registrata nel 2009 dalle assunzioni a tempo indeterminato (-24,3%) è stata superiore a quella registrata da quelle a termine (-17,1%) mentre per le donne è accaduto l'inverso (-17,1% per quelle a tempo determinato e -13% per quelle a termine).

	Assunzioni nei primi 10 mesi				Distribuzion e %		Cessazioni nei primi 10 mesi				Distribuzion e %	
	2008	2009	var annua	var. % annua	2008	2009	2008	2009	var annua	var. % annua	2008	2009
agricoltura, silvicoltura e pesca	13.217	13.189	-28	-0,2	9,4	11,4	7.258	7.343	85	1,2	5,8	7,0
estrazione di minerali da cave e miniere	486	323	-163	-33,5	0,3	0,3	383	247	-136	-35,5	0,3	0,2
industrie alimentari, delle bevande	3.250	2.852	-398	-12,2	2,3	2,5	2.821	2.361	-460	-16,3	2,3	2,2
industrie del tabacco	150	159	9	6,0	0,1	0,1	8	133	125	1562,5	0,0	0,1
industrie tessili	715	524	-191	-26,7	0,5	0,5	705	682	-23	-3,3	0,6	0,6
industrie dell'abbigliamento	1.842	1.354	-488	-26,5	1,3	1,2	1.876	1.760	-116	-6,2	1,5	1,7
industrie conciarie	169	106	-63	-37,3	0,1	0,1	149	142	-7	-4,7	0,1	0,1
industria del legno e dei prodotti in legno	2.071	1.690	-381	-18,4	1,5	1,5	2.004	1.716	-288	-14,4	1,6	1,6
fabbricazione della carta e dei prodotti di carta	716	645	-71	-9,9	0,5	0,6	676	589	-87	-12,9	0,5	0,6
stampa e riproduzione di supporti registrati	224	179	-45	-20,1	0,2	0,2	212	194	-18	-8,5	0,2	0,2
fabbricazione di coke e di prodotti derivanti dal petrolio	7	4	-3	-42,9	0,0	0,0	6	8	2	33,3	0,0	0,0
fabbricazione di prodotti chimici e di fibre sintetiche e artificiali	265	222	-43	-16,2	0,2	0,2	223	235	12	5,4	0,2	0,2
fabbricazione di articoli in gomma e materie plastiche	651	436	-215	-33,0	0,5	0,4	624	461	-163	-26,1	0,5	0,4
fabbricazione di altri prodotti della lavorazione di minerali non metalliferi	1.106	677	-429	-38,8	0,8	0,6	1.036	924	-112	-10,8	0,8	0,9
metallurgia e fabbricazione di prodotti in metallo	4.896	2.770	-2.126	-43,4	3,5	2,4	4.370	3.486	-884	-20,2	3,5	3,3
fabbricazione di apparecchiature elettriche, elettroniche, ottiche e a uso domestico	921	723	-198	-21,5	0,7	0,6	1.057	837	-220	-20,8	0,8	0,8
fabbricazione di macchine ed apparecchi meccanici	974	445	-529	-54,3	0,7	0,4	875	733	-142	-16,2	0,7	0,7
fabbricazione di mezzi di trasporto	449	186	-263	-58,6	0,3	0,2	321	270	-51	-15,9	0,3	0,3
riparazione, manutenzione ed installazione di macchine ed apparecchiature	729	536	-193	-26,5	0,5	0,5	705	528	-177	-25,1	0,6	0,5
altre industrie manifatturiere	99	85	-14	-14,1	0,1	0,1	106	83	-23	-21,7	0,1	0,1
tot. Industria manifatturiera	19.234	13.593	-5.641	-29,3	13,7	11,7	-2	-14	-12	630,2	-0,0	-0,0
fornitura di energia elettrica, gas, vapore e aria condizionata	137	98	-39	-28,5	0,1	0,1	134	74	-60	-44,8	0,1	0,1
fornitura di acqua: reti fognarie, attività di gestione dei rifiuti e risanamento	729	374	-355	-48,7	0,5	0,3	650	477	-173	-26,6	0,5	0,5
tot. Industria in senso stretto	20.586	14.388	-6.198	-30,1	14,7	12,4	1.165	784	-381	-32,7	0,9	0,7
costruzioni	13.483	9.840	-3.643	-27,0	9,6	8,5	13.367	10.741	-2.626	-19,6	10,7	10,2
tot. Industria	34.069	24.228	-9.841	-28,9	24,3	20,9	14.532	11.525	-3.007	-20,7	11,6	10,9
commercio all'ingrosso e al dettaglio; riparazione di autoveicoli e motocicli	9.930	8.221	-1.709	-17,2	7,1	7,1	9.338	8.455	-883	-9,5	7,5	8,0
trasporto e magazzinaggio	3.786	2.621	-1.165	-30,8	2,7	2,3	3.661	2.596	-1.065	-29,1	2,9	2,5
attività dei servizi di alloggio e di ristorazione	23.736	19.787	-3.949	-16,6	16,9	17,1	22.774	18.730	-4.044	-17,8	18,2	17,8
servizi di informazione e comunicazione	3.505	2.508	-997	-28,4	2,5	2,2	3.059	2.144	-915	-29,9	2,4	2,0
attività finanziarie e assicurative	809	506	-303	-37,5	0,6	0,4	693	499	-194	-28,0	0,6	0,5
attività immobiliari	284	259	-25	-8,8	0,2	0,2	304	277	-27	-8,9	0,2	0,3
attività professionali, scientifiche e tecniche	3.419	2.619	-800	-23,4	2,4	2,3	3.077	2.423	-654	-21,3	2,5	2,3
noleggio, agenzie di viaggio, servizi di supporto alle imprese	5.480	5.046	-434	-7,9	3,9	4,3	4.574	4.393	-181	-4,0	3,7	4,2
amministrazione pubblica e difesa; assicurazione sociale obbligatoria	5.223	3.680	-1.543	-29,5	3,7	3,2	4.870	3.651	-1.219	-25,0	3,9	3,5
istruzione	16.796	12.505	-4.291	-25,5	12,0	10,8	16.614	12.698	-3.916	-23,6	13,3	12,1
sanità e assistenza sociale	2.885	3.092	207	7,2	2,1	2,7	2.310	2.663	353	15,3	1,8	2,5
attività artistiche, sportive, di intrattenimento e divertimento	5.497	6.208	711	12,9	3,9	5,3	4.710	6.055	1.345	28,6	3,8	5,7
altre attività di servizi	3.998	4.594	596	14,9	2,8	4,0	3.774	4.199	425	11,3	3,0	4,0
attività di famiglie e convivenze come datori di lavoro per personale domestico; produzione di beni e servizi indifferenziati per uso proprio da parte di famiglie e convivenze	7.336	6.707	-629	-8,6	5,2	5,8	5.095	2.225	-2.870	-56,3	4,1	2,1
tot. Terziario	92.684	78.353	-14.331	-15,5	66,0	67,5	84.853	71.008	-13.845	-16,3	67,9	67,4
Non Disp.	483	277	-206	-42,7	0,3	0,2	554	332	-222	-40,1	0,4	0,3
Totale	140.453	116.047	-24.406	-17,4	100	100	124.973	105.364	-19.609	-15,7	100	100

A livello di settore produttivo solo per alcuni comparti del terziario il numero delle assunzioni nel 2009 è cresciuto. In generale si registra quindi una flessione in tutti e tre i settori che risulta particolarmente marcata nel settore industriale (-28,9%, a fronte del -15,5% del terziario e del -0,2% dell'agricoltura).

All'interno del settore industriale la flessione risulta superiore alla media nell'industria in senso stretto ed in particolare in alcuni comparti del manifatturiero quali quello metallurgico, quello della meccanica e quello dell'industria tessile e dell'abbigliamento.

Elevata anche la riduzione delle occasioni di lavoro nel comparto edile (-27%). Si noti che in questo comparto il numero di cessazioni ha già superato quello delle assunzioni, nonostante, come è noto, il numero più elevato di cessazioni, in edilizia come negli altri settori, si concentri a fine anno.

Meno marcata la flessione rispetto al 2008 delle occasioni lavorative nel terziario che ora ne offre il 67,5% di quelle complessive; al suo interno, tuttavia, estremamente significative sono le contrazioni registrate, oltre che nella pubblica amministrazione e nell'istruzione, nei servizi di alloggio e ristorazione, nel commercio e nella logistica.

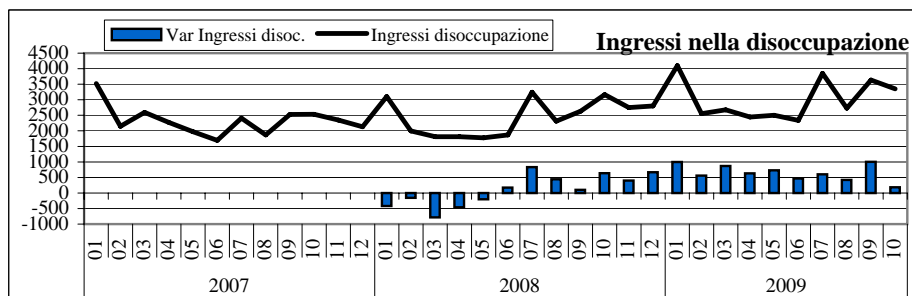

Iscrizioni nei primi 10 mesi	2007	2008	2009	Var 07-08	Var 08-09	Var % 07-08	Var % 08-09
Maschi	9512	9815	13915	303	4100	3,2	41,8
Femmine	14029	13900	16267	-129	2367	-0,9	17,0
Totale ingressi	23541	23715	30182	174	6467	0,7	27,3
Incidenza Femmine	40,4	41,4	46,1	174,1	63,4		

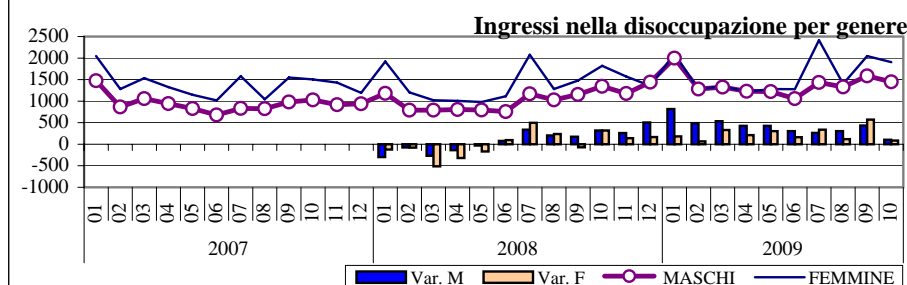

Iscrizioni nei primi 10 mesi	2007	2008	2009	Var 07-08	Var 08-09	Var % 07-08	Var % 08-09
DISOCCUPATI	17292	18677	24338	1385	5661	8,0	30,3
INOCCUPATI	5410	4239	4405	-1171	166	-21,6	3,9
PRECARI-SENZA CONTRATTO	839	799	1439	-40	640	-4,8	80,1
Totale ingressi	23541	23715	30182	174	6467	0,7	27,3
Incidenza Disoccupati	73,5	78,8	80,6	5,3	1,9		
di cui ex occupati	2771	3795	6420	1024	2625	37,0	69,2
Incidenza ex occupati	11,8	16,0	21,3	4,2	5,3		
di cui rientri da sospensione disoc.	4009	6931	5141	2922	-1790	72,9	-25,8
Incidenza ex sospesi disoc.	17,0	29,2	17,0	12,2	-12,2		

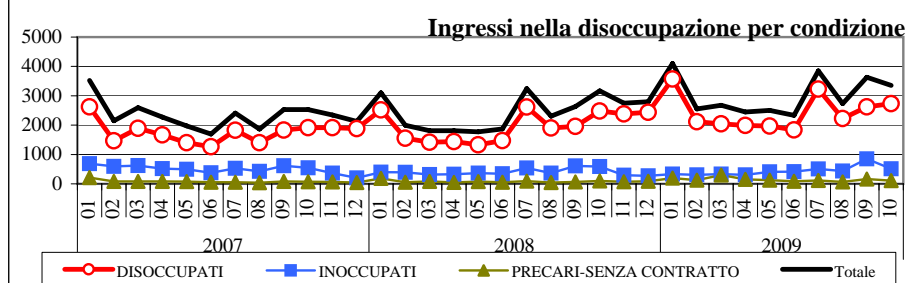

Uscite dalla disoccupazione nei primi 10 mesi	2007	2008	2009	Var 07-08	Var 08-09	Var % 07-08	Var % 08-09
Totale Uscite	18399	19132	18535	733	-597	4,0	-3,1
di cui per occupazione	11979	11045	9075	-934	-1970	-7,8	-17,8
Incidenza ex occupati	65,1	57,7	49,0	-7,4	-8,8		
di cui per sospensione disoc.	6060	7801	9108	1741	1307	28,7	16,8
Incidenza ex occupati	32,9	40,8	49,1	7,8	8,4		

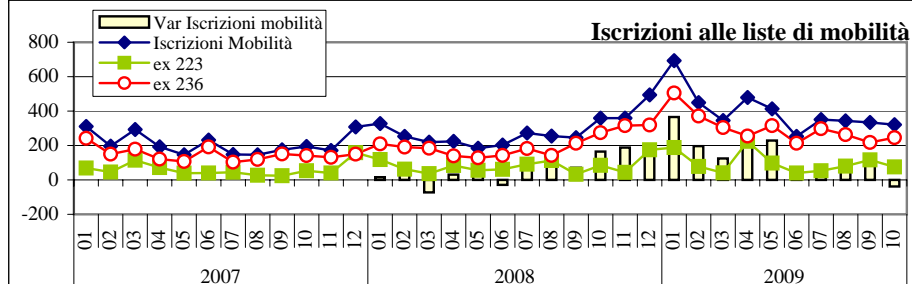

Iscrizioni Mobilità nei primi 10 mesi	2007	2008	2009	Var 07-08	Var 08-09	Var % 07-08	Var % 08-09
Totale ingressi Mobilità	2034	2544	3981	510	1437	25,1	56,5
Mob. 223/91	529	739	993	210	254	39,7	34,4
Mob. 236/93	1505	1805	2988	300	1183	19,9	65,5

INGRESSI E USCITE DALLA DISOCCUPAZIONE AI SENSI DEL D.LGS. 181/00

Un indicatore della crisi in atto è senza dubbio l'incremento del numero di ingressi nella disoccupazione misurata dai Centri per l'impiego, costituiti da nuove iscrizioni e rientri dallo stato di sospensione (ex precari con contratti a termine di breve durata che superavano la no tax area).

Negli ultimi mesi del 2008, infatti, questo numero ha iniziato ad aumentare progressivamente in maniera significativa a seguito, soprattutto, del numero delle iscrizioni da parte di disoccupati in senso stretto; questa tendenza è continuata ancor più manifesta nel corso del 2009.

Nei primi 10 mesi del 2009, in particolare, il numero di ingressi (30.182) è stato di quasi 6.500 unità superiore rispetto all'analogo periodo del 2008, con un incremento, quindi, superiore al 27%. Contemporaneamente le uscite dalla disoccupazione sono diminuite di oltre il 3%, in particolare quelle per nuova occupazione (-17,8%).

La crescita delle iscrizioni del 2009 si registra sia per le donne sia per gli uomini, ma è per quest'ultimi che appare particolarmente rilevante (+41,8% a fronte di +17%).

A crescere sono quasi esclusivamente le iscrizioni di chi ha esperienze lavorative pregresse (+30,3% a fronte del +4,5% degli inoccupati); si noti che oltre il 40% delle iscrizioni aggiuntive rispetto al 2008 si devono a soggetti che hanno perso il proprio lavoro il giorno precedente l'iscrizione.

Ciò fa sì che sia aumentato di oltre il 50% (3.918 a fronte di 2.544 dei primi 10 mesi del 2008, +56,6%) anche il numero di iscrizioni alle liste di mobilità indennizzata (+34,4%) e non (+65,5%). Il 40% delle iscrizioni proviene dall'industria in senso stretto, poco meno del 23% dalle costruzioni, un 14% dal commercio e oltre il 20% dai servizi. Più in particolare tra il manifatturiero l'incidenza più rilevante viene riportata dalla metallurgia (10%) e dall'industria dell'abbigliamento (6%); tra i servizi da quelli di alloggio e ristorazione (5,4%) e di trasporto e magazzinaggio (4%). Si tratta, sostanzialmente, degli stessi comparti dai quali si è vista provenire la maggior richiesta di ore di cassa integrazione che costituisce il principale indicatore della crisi.

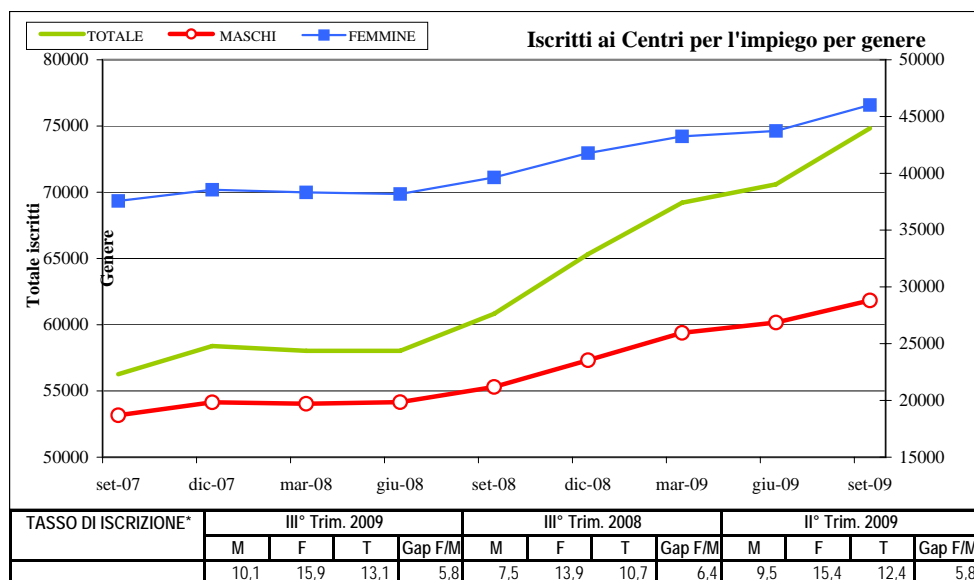

Calcolato su popolazione (ISTAT) residente al 01/01/2008

01/01/2008

01/01/2008

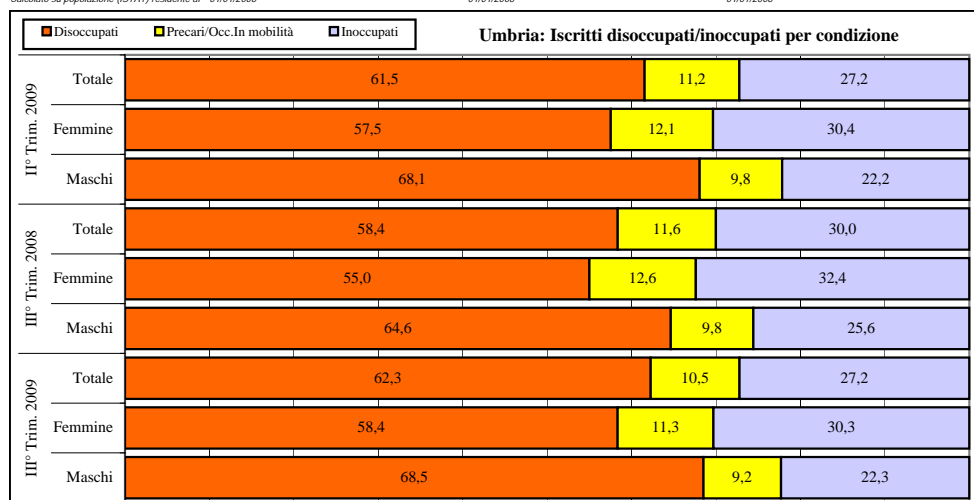

ISCRITTI	III° Trim. 2009				III° Trim. 2008				II° Trim. 2009			
	M	F	T	T.Fem	M	F	T	T.Fem	M	F	T	T.Fem
Disoccupati	19.594	26.650	46.244	57,6	13.534	21.593	35.127	61,5	18.126	24.894	43.020	57,9
Precari [Disoc.]	1.338	4.069	5.407	75,3	1.181	3.974	5.155	77,1	1.411	4.174	5.585	74,7
Occ.senza contratto [Disoc.]	144	205	349	58,7	162	212	374	56,7	157	271	428	63,3
Occ.Iscritti mobilità [Disoc.]	1.307	1.151	2.458	46,8	891	1.023	1.914	53,4	1.215	1.120	2.335	48,0
Occ. senza contratto [Inoc.]	103	151	254	59,4	112	146	258	56,6	124	163	287	56,8
Inoccupati	6.320	13.795	20.115	68,6	5.307	12.693	18.000	70,5	5.830	13.115	18.945	69,2
TOT. DISOC./INOCCUPATI	28.806	46.021	74.827	61,5	21.187	39.641	60.828	65,2	26.863	43.737	70.600	62,0
SOSPESI DALLA DISOC.	1.613	2.306	3.919	58,8	1.132	1.798	2.930	61,4	1.322	1.916	3.238	59,2
ALTRI-Occ.Sospesi dal lav.	98	89	187	47,6	53	52	105	49,5	82	106	188	56,4
ALTRI-Occ.in cerca altro lav.	26	57	83	68,7	23	51	74	68,9	27	53	80	66,3

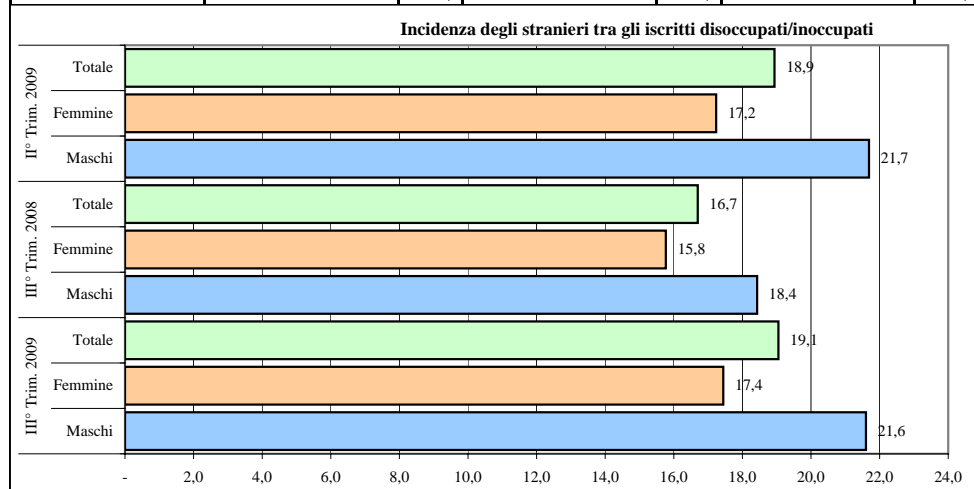

DISOC./INOCCUPATI	III° Trim. 2009				III° Trim. 2008				II° Trim. 2009			
	M	F	T	T.Fem	M	F	T	T.Fem	M	F	T	T.Fem
Italiani	23.945	40.018	63.963	62,6	18.268	34.992	53.260	65,7	22.157	37.916	60.073	63,1
Altri Paesi UE	1.341	2.909	4.250	68,4	760	2.183	2.943	74,2	1.222	2.733	3.955	69,1
Paesi extra UE	5.257	5.546	10.803	51,3	3.367	4.367	7.734	56,5	4.915	5.163	10.078	51,2
Tot. Stranieri	6.598	8.455	15.053	56,2	4.127	6.550	10.677	61,3	6.137	7.896	14.033	56,3
TOT. DISOC./INOCCUPATI	30.543	48.473	79.016	61,3	22.395	41.542	63.937	65,0	28.294	45.812	74.106	61,8

ISCRITTI AI SENSI D.LGS. 181/00

Il forte aumento degli ingressi ha determinato un'importante crescita del numero degli iscritti ai Centri per l'impiego umbri "immediatamente disponibili". A partire dalla seconda metà del 2008, infatti, il numero di iscritti, che nella prima parte dell'anno si era attestato in media a quota 58.000, ha iniziato a salire superando quota 60.000 già a settembre 2008 e un anno dopo sfiorando quota 75.000 (+23% annuo).

È noto che tra essi, oltre alle persone alla reale ricerca di lavoro, vi sono anche persone che in realtà si sono iscritte per altri motivi (ad esempio esenzione dal ticket) o che non sono più disponibili e che saranno oggetto di un provvedimento di cancellazione una volta che non si presenteranno al CPI o comunque non rispetteranno gli obblighi che l'iscrizione comporta. Tuttavia, se in passato l'aumento non risultava giustificato dalle tendenze economiche in atto, ora rappresenta, invece, un chiaro effetto della crisi e risulta di dimensioni sensibilmente superiori a quelle abitualmente fatte registrare da questo aggregato (difficilmente superiori al 10-15%).

Il tasso di iscrizione, ossia il rapporto tra gli iscritti e la popolazione in età lavorativa, ha così raggiunto il 13,1%, oltre due punti in più rispetto a 12 mesi prima, aumento ancor più sostenuto nel caso degli uomini (dal 7,5% al 10,1%). Ad aumentare, infatti, è stato soprattutto il numero di iscritti di sesso maschile (+36% a fronte di +16,1% delle donne) che ora rappresentano il 38,5% dei disponibili umbri (28.806).

A determinare l'incremento del numero degli iscritti sono stati principalmente i disoccupati in senso stretto, che ora rappresentano il 62,3% degli iscritti, 4 punti in più dell'anno precedente. Di contro, è diminuito il peso dei precari (dall'11,6% al 10,5% incluso gli occupati a termine iscritti alla mobilità) e quello degli inoccupati (dal 30% al 27,2%), entrambi aumentati in maniera meno che proporzionale.

L'incremento per gli stranieri è risultato più che proporzionale (+41% a fronte del +20,1% degli italiani) specie nel caso degli uomini. La loro incidenza è salita così in un anno dal 16,7% al 19,1% degli iscritti e nel caso degli uomini al 21,6% (era il 18,4%). La presenza femminile (56,2%) risulta più contenuta di quella media, in particolare tra i non comunitari (51,3%) che rappresentano oltre il 70% degli stranieri. Le donne sono nettamente maggioritarie tra i comunitari (68,4%).

<div><div><div><25</div><div>25-34</div><div>35-44</div><div>45-54</div><div>55 e +</div></div></div>													
Umbria: Iscritti disoccupati/inoccupati per età													
II° Trim. 2009	Totale	12,7	29,8				27,4				18,3		11,7
	Femmine	11,1	30,2				29,3				18,8		10,6
	Maschi	15,4	29,3				24,4				17,4		13,5
III° Trim. 2008	Totale	13,6	30,5				26,9				17,7		11,4
	Femmine	12,0	30,7				29,0				18,4		9,9
	Maschi	16,4	29,9				23,0				16,5		14,1
III° Trim. 2009	Totale	13,2	29,6				27,3				18,3		11,6
	Femmine	11,5	30,0				29,1				18,8		10,6
	Maschi	16,0	29,0				24,4				17,4		13,2

DISOC./INOCCUPATI	III° Trim. 2009				III° Trim. 2008				II° Trim. 2009			
	M	F	T	T.Fem	M	F	T	T.Fem	M	F	T	T.Fem
<20	1.131	957	2.088	45,8	951	929	1.880	49,4	955	779	1.734	44,9
20-24	3.472	4.346	7.818	55,6	2.533	3.840	6.373	60,3	3.173	4.079	7.252	56,2
25-29	4.223	6.266	10.489	59,7	3.174	5.462	8.636	63,2	3.929	5.911	9.840	60,1
30-34	4.137	7.538	11.675	64,6	3.171	6.717	9.888	67,9	3.936	7.295	11.231	65,0
35-39	3.784	7.188	10.972	65,5	2.553	6.134	8.687	70,6	3.518	6.863	10.381	66,1
40-44	3.241	6.208	9.449	65,7	2.319	5.371	7.690	69,8	3.048	5.938	8.986	66,1
45-49	2.637	5.032	7.669	65,6	1.840	4.270	6.110	69,9	2.450	4.752	7.202	66,0
50-54	2.374	3.618	5.992	60,4	1.650	3.007	4.657	64,6	2.223	3.483	5.706	61,0
55-59	2.077	2.886	4.963	58,2	1.755	2.509	4.264	58,8	2.000	2.792	4.792	58,3
60-64	1.241	1.629	2.870	56,8	897	1.182	2.079	56,9	1.173	1.537	2.710	56,7
65 e +	489	353	842	41,9	344	220	564	39,0	458	308	766	40,2
TOT. DISOC./INOCCUPATI	28.806	46.021	74.827	61,5	21.187	39.641	60.828	65,2	26.863	43.737	70.600	62,0

Iscritti disoccupati/inoccupati per livello di studio													
studio													
II° Trim. 2009	Totale	21,0	33,5	4,9	28,2	2,1	10,3						
	Femmine	18,6	32,8	5,0	29,7	2,3	11,5						
	Maschi	25,0	34,6	4,8	25,8	1,8	8,3						
III° Trim. 2008	Totale	18,0	34,1	4,9	29,7	2,2	11,0						
	Femmine	16,5	33,6	5,1	30,5	2,4	11,9						
	Maschi	20,8	35,0	4,7	28,2	1,9	9,5						
III° Trim. 2009	Totale	21,7	32,5	4,8	28,5	2,0	10,5						
	Femmine	19,3	31,7	4,9	30,0	2,3	11,8						
	Maschi	25,6	33,7	4,7	26,1	1,8	8,4						
<div><div><div>nessun tit ricon-non disponibile</div><div>qual. professionale</div><div>corsi dip.univ./parauniv.-fini spec.</div><div>max. licenza media</div><div>diploma</div><div>laurea e tit post Laurea</div></div></div>													

Iscritti disoccupati/inoccupati per livello di studio													
noto													
II° Trim. 2009	Totale	42,4	6,2	35,7	2,6	13,0							
	Femmine	40,3	6,1	36,5	2,9	14,2							
	Maschi	46,1	6,4	34,4	2,2	11,0							
III° Trim. 2008	Totale	41,6	6,0	36,2	2,7	13,5							
	Femmine	40,3	6,1	36,5	2,9	14,2							
	Maschi	44,2	5,9	35,6	2,8	12,0							
III° Trim. 2009	Totale	41,5	6,2	36,4	2,6	13,4							
	Femmine	39,3	6,1	37,2	2,9	14,6							
	Maschi	45,2	6,3	35,0	2,2	11,3							
<div><div><div>max. licenza media</div><div>diploma</div><div>laurea e tit post Laurea</div><div>qual. professionale</div><div>corsi dip.univ./parauniv.-fini spec.</div></div></div>													

ISCRITTI	III° Trim. 2009				III° Trim. 2008				II° Trim. 2009			
	M	F	T	T.Fem	M	F	T	T.Fem	M	F	T	T.Fem
Nessun tit ricon-non disponibile	7.365	8.876	16.241	54,7	4.413	6.545	10.958	59,7	6.718	8.124	14.842	54,7
Max. licenza media	9.696	14.589	24.285	60,1	7.407	13.336	20.743	64,3	9.282	14.366	23.648	60,7
Qual. professionale	1.356	2.264	3.620	62,5	995	2.008	3.003	66,9	1.280	2.189	3.469	63,1
Diploma	7.511	13.805	21.316	64,8	5.969	12.085	18.054	66,9	6.925	12.992	19.917	65,2
Corsi dip.univ./parauniv.-Fini scpec.	463	1.067	1.530	69,7	393	968	1.361	71,1	434	1.021	1.455	70,2
Laurea quinq./trienn./l.b.	2.352	5.295	7.647	69,2	1.952	4.585	6.537	70,1	2.165	4.921	7.086	69,4
Tit. post-laurea	63	125	188	66,5	58	114	172	66,3	59	124	183	67,8
TOT. DISOC./INOCCUPATI	28.806	46.021	74.827	61,5	21.187	39.641	60.828	65,2	26.863	43.737	70.600	62,0

Dettaglio lauree	III° Trim. 2009				III° Trim. 2008				II° Trim. 2009			
	M	F	T	T.Fem	M	F	T	T.Fem	M	F	T	T.Fem
Laurea - gruppo scientifico	62	82	144	56,9	55	76	131	58,0	56	69	125	55,2
Laurea - Gruppo chimico farmaceutico	74	156	230	67,8	61	142	203	70,0	67	140	207	67,6
Laurea - Gruppo geo-biologico	115	263	378	69,6	93	227	320	70,9	110	250	360	69,4
Laurea - Gruppo medico	33	66	99	66,7	24	51	75	68,0	31	59	90	65,6
Laurea - Gruppo ingegneria	385	171	556	30,8	294	137	431	31,8	340	157	497	31,6
Laurea - Gruppo architettura	77	123	200	61,5	55	93	148	62,8	64	102	166	61,4
Laurea - Gruppo agrario	133	175	308	56,8	101	154	255	60,4	121	157	278	56,5
Laurea - Gruppo economico-statistico	329	558	887	62,9	283	477	760	62,8	304	526	830	63,4
Laurea - Gruppo politico-sociale	371	756	1.127	67,1	320	671	991	67,7	347	732	1.079	67,8
Laurea - Gruppo giuridico	224	667	891	74,9	219	609	828	73,6	221	637	858	74,2
Laurea in gruppo letterario	270	1.036	1.306	79,3	230	899	1.129	79,6	262	944	1.206	78,3
Laurea - Gruppo linguistico	78	510	588	86,7	63	420	483	87,0	66	464	530	87,5
Laurea - Gruppo insegnamento	52	344	396	86,9	37	312	349	89,4	50	333	383	86,9
Laurea - Gruppo psicologico	25	152	177	85,9	22	140	162	86,4	24	144	168	85,7
Laurea - Gruppo educazione fisica	74	106	180	58,9	71	111	182	61,0	68	103	171	60,2
Laurea - Gruppo difesa e sicurezza	1	3	4	75,0	0	2	2	100,0	1	3	4	75,0
Laurea-Altro	49	127	176	72,2	24	64	88	72,7	33	101	134	75,4

E' aumentata leggermente l'età media degli iscritti. Il peso degli over 45, infatti, è salito al 29,9% (era il 29,1% a settembre 2008); di contro, quello degli over 35 è sceso dal 44% al 42,9%. La classe modale continua ad essere quella dei 30-34enni che rappresentano il 15,6% degli iscritti. Va anche rilevato che l'età media delle donne continua a superare quella degli uomini, ma il fenomeno risulta meno visibile che in passato a seguito dell'aumento del peso dei over 35-54enni per gli uomini.

Coerentemente con la crescita del numero degli stranieri, è aumentato il numero dei soggetti il cui titolo di studio non è disponibile o non è riconosciuto nel nostro Paese (21,7%). Considerando solo i soggetti con titolo di studio noto, non emergono particolari differenze rispetto al passato: il 41,5% possiede al massimo la licenza media, il 6,2% è qualificato, il 36,4% è diplomato e il 16% possiede una laurea o un diploma universitario o parauniversitario. Le donne continuano ad essere, in media, più scolarizzate: il 37,2% ha un diploma ed il 17,5% una laurea o un diploma universitario, a fronte del 35,3% e del 13,4% degli uomini.

Le lauree che contano il maggior numero di iscritti sono quelle del gruppo letterario (1.306), del gruppo politico-sociale (1.127), di quello giuridico (891) e statistico economico (887). Le difficoltà incontrate dai laureati riguardano soprattutto le donne che ne costituiscono quasi il 70% sfiorando o addirittura superando l'85% nel caso delle lauree del gruppo dell'insegnamento, di quello psicologico e di quello linguistico.

La struttura per macroqualifica degli iscritti ovviamente risente di quella dei livelli di studio; i macrogruppi più rappresentati sono il III° (professioni tecniche, 28,8%), il IV° (professioni impiegatizie, 16,1%) e l'VIII° (professioni non qualificate, 19,9%), quest'ultimo, a differenza degli altri due, maggiormente rappresentato nel caso degli uomini. Va rilevato che rispetto alla fine di settembre 2008 è aumentato il peso delle qualifiche operaie.

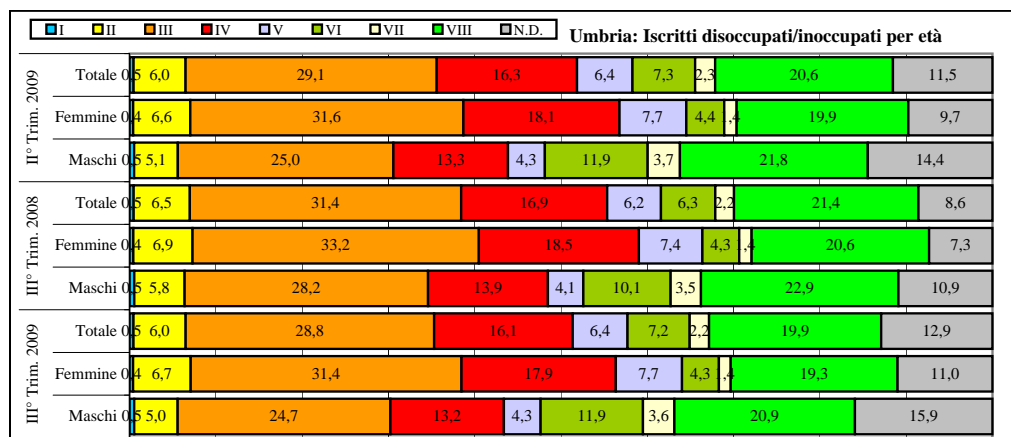

DISOC./INOCCUPATI	III° Trim. 2009				III° Trim. 2008				II° Trim. 2009			
	M	F	T	T.Fem	M	F	T	T.Fem	M	F	T	T.Fem
I - Legislatori, dirigenti e imprend.	155	187	342	54,7	115	173	288	60,1	142	184	326	56,4
II - Prof.intellet.scientif.e el.spec.	1.451	3.073	4.524	67,9	1.236	2.721	3.957	68,8	1.361	2.896	4.257	68,0
III - Professioni tecniche	7.101	14.440	21.541	67,0	5.977	13.151	19.128	68,8	6.711	13.839	20.550	67,3
IV - Impiegati	3.788	8.235	12.023	68,5	2.944	7.352	10.296	71,4	3.566	7.913	11.479	68,9
V - Prof.qual.commerc.e serv.	1.226	3.526	4.752	74,2	870	2.918	3.788	77,0	1.148	3.388	4.536	74,7
VI - Artigiani, op.special.e agric.	3.418	1.970	5.388	36,6	2.143	1.690	3.833	44,1	3.201	1.921	5.122	37,5
VII - Cond.impianti e op.semiq.	1.050	631	1.681	37,5	744	573	1.317	43,5	1.005	631	1.636	38,6
VIII - Professioni non qualificate	6.025	8.896	14.921	59,6	4.850	8.153	13.003	62,7	5.848	8.703	14.551	59,8
non disponibile	4.592	5.063	9.655	52,4	2.308	2.910	5.218	55,8	3.881	4.262	8.143	52,3
TOT. DISOC./INOCCUPATI	28.806	46.021	74.827	61,5	21.187	39.641	60.828	65,2	26.863	43.737	70.600	62,0

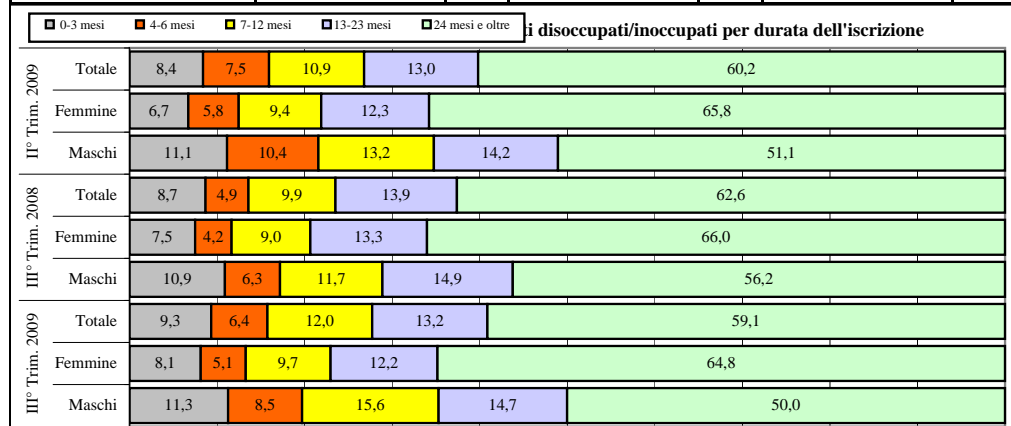

ISCRITTI	III° Trim. 2009				III° Trim. 2008				II° Trim. 2009			
	M	F	T	T.Fem	M	F	T	T.Fem	M	F	T	T.Fem
0-3 mesi	3.241	3.738	6.979	53,6	2.306	2.968	5.274	56,3	2.990	2.934	5.924	49,5
4-6 mesi	2.435	2.370	4.805	49,3	1.335	1.650	2.985	55,3	2.805	2.518	5.323	47,3
7-12 mesi	4.492	4.459	8.951	49,8	2.478	3.567	6.045	59,0	3.542	4.123	7.665	53,8
13-23 mesi	4.228	5.620	9.848	57,1	3.154	5.284	8.438	62,6	3.809	5.386	9.195	58,6
24 mesi e oltre	14.410	29.834	44.244	67,4	11.914	26.172	38.086	68,7	13.717	28.776	42.493	67,7
TOT. DISOC./INOCCUPATI	28.806	46.021	74.827	61,5	21.187	39.641	60.828	65,2	26.863	43.737	70.600	62,0
Lunga Durata (Dlgs.927)	19.647	36.530	56.177	65,0	15.667	32.350	48.017	67,4	18.588	35.405	53.993	65,6
Incidenza L.Durata (Dlgs.927)	68,2	79,4	75,1		73,9	81,6	78,9		69,2	80,9	76,5	

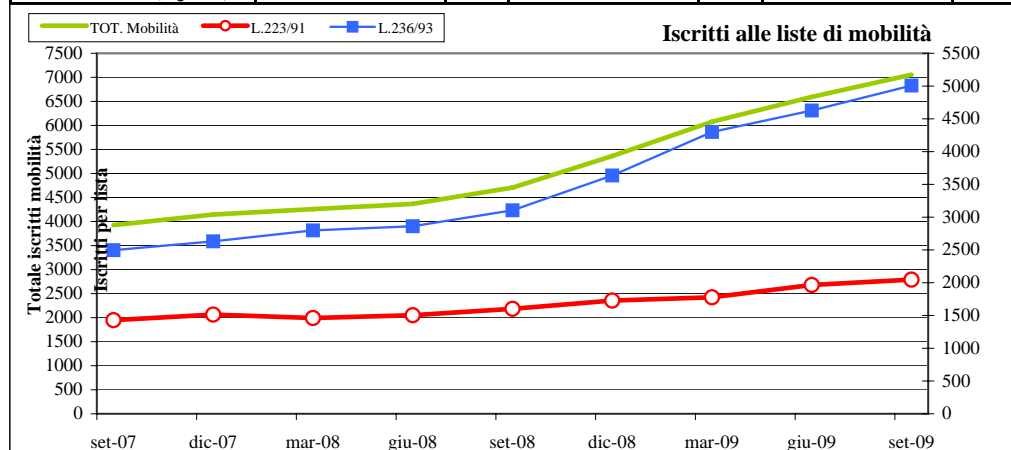

ISCRITTI MOBILITA'	III° Trim. 2009				III° Trim. 2008				II° Trim. 2009			
	M	F	T	T.Fem	M	F	T	T.Fem	M	F	T	T.Fem
MOB 223/91	1.252	796	2.048	38,9	890	712	1.602	44,4	1.204	762	1.966	38,8
MOB 236/93	2.857	2.151	5.008	43,0	1.501	1.604	3.105	51,7	2.620	2.007	4.627	43,4
TOT ISCR. MOBILITA'	4.109	2.947	7.056	41,8	2.391	2.316	4.707	49,2	3.824	2.769	6.593	42,0
Incidenza su iscritti disoc./inocc.	14,3	6,4	9,4		11,3	5,8	7,7		14,2	6,3	9,3	
Incidenza lista 223/91	30,5	27,0	29,0		37,2	30,7	34,0		31,5	27,5	29,8	

A testimonianza della presenza sempre più elevata di soggetti espulsi dall'occupazione a seguito della crisi è aumentata notevolmente la presenza di soggetti con una anzianità d'iscrizione inferiore ai 12 mesi, interrompendo la tendenza al progressivo aumento dell'incidenza della lunga durata della ricerca. A settembre 2009, infatti, il 15,7% degli iscritti ha una anzianità inferiore ai 6 mesi e il 12% tra i 7 e i 12 mesi (rispettivamente l'anno precedente si aveva 13,6% e 10,4%); di contro, gli iscritti da oltre 24 mesi sono passati a rappresentare il 59,1% degli iscritti (a fronte del precedente 62,6%). Tale fenomeno è particolarmente evidente per gli uomini per i quali gli iscritti con anzianità inferiore all'anno è passata dal 28,9% al 35,3%. Attualmente la disoccupazione di lunga durata (ai sensi del D.lgs. 297/02) riguarda circa il 75% dell'intera distribuzione, quasi 4 punti in meno del settembre 2008; nel caso degli uomini l'incidenza è del 68,2%, quasi 6 punti in meno del 2008.

In questo caso la diminuzione dell'incidenza della lunga durata della disoccupazione rappresenta un segnale negativo non essendo dovuto ad una riduzione del numero di soggetti alla ricerca di lavoro da più lungo tempo, ma all'ampliarsi del fenomeno della disoccupazione a soggetti precedentemente, almeno nella maggior parte dei casi, occupati. Si noti che l'incremento più consistente si ha per i soggetti con una anzianità tra i 4 e i 12 mesi, identificando quindi il periodo tra ottobre 2008 e giugno 2009 come quello in cui sono avvenute il maggior numero di espulsioni; il dato mensile di flusso, tuttavia, mostra come anche nell'ultimo trimestre analizzato, ed in particolare a settembre, gli ingressi nella disoccupazione siano stati assai numerosi.

Anche l'aumento del numero di iscritti alla lista di mobilità è un chiaro indicatore della fase negativa. A fine settembre 2009 sono oltre 7.000 i soggetti iscritti (inclusi i sospesi), vale a dire il 9,4% del totale degli iscritti disponibili, un dato del 50% superiore a quello del corrispondente periodo del 2008 (circa 4.700, il 7,7% degli iscritti). L'incremento risulta ancor più consistente nel caso della componente maschile - che rappresenta poco meno del 60% del totale - aumentata di oltre 1.700 unità con una incidenza sul totale degli iscritti ai cpi salita dall'11,3% al 14,3%.

Il 71% degli iscritti lo è ai sensi della L.236/93 ed è proprio la numerosità di questa lista ad essere maggiormente aumentata (+61%).

Il ricorso alla Cassa Integrazione Ordinaria e Straordinaria

Gennaio - Novembre 2009

CIGO e CIGS

Nel periodo autunnale il ricorso alla cassa integrazione ha registrato un sensibile incremento e nel complesso dei primi undici mesi del 2009 sia il ricorso alla cassa integrazione ordinaria (5.160.842 ore complessive, ben 4.046.718 ore in più degli undici mesi del 2008) sia quello alla straordinaria (3.953.930 ore complessive, 2.793.994 in più del 2008) risulta di circa quattro volte superiore a quello dell'analogo periodo del 2008.

Nel confronto con l'andamento medio del Paese la crescita complessiva del ricorso ai due ammortizzatori nella nostra regione risulta sensibilmente più contenuta (300,8% a fronte del 324,4% medio del Paese), così come inferiore è l'incidenza dei due strumenti sul totale del monte ore ipoteticamente lavorabili (170 ore mensili): 1,8% a fronte del 2,4% nazionale. Diverso il confronto se si analizzano i singoli ammortizzatori. Nel caso delle ore di CIGO nella nostra regione risulta inferiore alla media nazionale sia la crescita (+363,2% a fronte di +482,4% a livello nazionale) sia l'incidenza che le stesse hanno sull'ipotetico monte ore lavorabile (1% a fronte dell'1,6%); superiore alla media del Paese risulta, invece, l'incremento registrato dal numero di ore di CIGS autorizzate (+240,9% a fronte di +183,1% medio) con una incidenza di questo ammortizzatore sostanzialmente in linea con la media nazionale (0,8% a fronte dello 0,9% nazionale).

UL

Dalle ore ipoteticamente lavorabili da ogni individuo si ottiene una stima delle unità di lavoro equivalenti a tempo pieno coinvolte nei due ammortizzatori. Complessivamente mensilmente sono in media 4.874 le unità di lavoro equivalenti coinvolte, ed esattamente 2.114 nella straordinaria e 2.760 nell'ordinaria. Si tratta di valori che sottostimano il numero di lavoratori mensilmente coinvolti; vi sarebbe coincidenza solo nell'ipotesi in cui i lavoratori cassintegrati fossero occupati a tempo pieno e nel mese non avessero lavorato neanche un'ora, ipotesi assai restrittiva.

Tra essi netta è la prevalenza di figure operaie (4.842 unità a fronte di 520 impiegatizie) in entrambi gli strumenti. I numeri più rilevanti riguardano i lavoratori del comparto della meccanica (1.194 unità di lavoro equivalenti a tempo pieno nella CIGS e 771 nella CIGO), l'edilizia (594 complessivamente nella CIGO e 98 nella CIGS), il vestiario-arredamento (228 nella CIGO e 138 nella CIGS), dell'industria di trasformazione (rispettivamente 183 e 95) e relativamente alla CIGS il commercio (110) e il tessile (100).

Settori

A livello di comparto produttivo, infatti, la forte crescita delle ore di CIGO è da imputare principalmente alla meccanica (+1.693.600 ore); estremamente rilevanti anche le crescite registrate dall'edilizia (+461.825 incluso l'extra gestione, ossia l'installazione di impianti per l'edilizia), dalla trasformazione dei minerali (+354.190), dal vestiario, abbigliamento e arredamento (+338.799) e dal metallurgico (+318.506) che sono anche i comparti che ne fanno il maggior utilizzo. Di 100 ore di CIGO autorizzate, infatti, 34,2 si hanno nel settore della meccanica, 22,1 nell'edilizia, 9,1 nel comparto del vestiario e dell'abbigliamento, 7,2 nell'industria di trasformazione, 6,7 nel metallurgico e 4,7 nel chimico, 4,1 nel comparto della lavorazione del legno e 3,8 nel tessile.

Relativamente alla CIGS poco meno della metà della crescita si deve sempre al comparto della meccanica (+1.336.569) che da solo conta il 58,8% delle ore di CIGS autorizzate nei primi undici mesi del 2009 (2.326.409 ore). Estremamente rilevante anche la crescita registrata dal commercio (+312.985) e da vestiario (+224.342 ore) che sono gli altri due comparti più rappresentati (8,2% e 6,8% del totale delle ore di CIGS).

Qualifiche

Considerando le figure professionali, la variazione in termini percentuali è stata più rilevante per quelle impiegatizie (+762,8% a fronte di +279% di quelle operaie) in entrambi gli ammortizzatori; tuttavia il ricorso continua a riguardare per oltre il 90% figure operaie (8.231.613 ore a fronte di 883.159 ore degli impiegati; più in particolare nella CIGO 4.576.938 ore a fronte di 583.904, l'88,7%, e nella CIGS 3.654.675 a fronte di 299.255, 92,4%).

Province

Relativamente al territorio sub regionale, infine, l'83,5% delle ore di cassa integrazione autorizzate nei primi undici mesi del 2009 riguardano aziende della provincia di Perugia. Tuttavia, va evidenziato che rispetto all'analogo periodo del 2008 l'incremento risulta superiore a Terni (+337,6% a fronte di +294,3% di Perugia) a seguito della forte crescita delle ore di CIGO (+400,9% a fronte di +352,2% di Perugia); nella provincia di Perugia, invece, la crescita della CIGS è stata sensibilmente più marcata (+247,6% a fronte di +162,2% di Terni) e ben il 94% delle ore autorizzate sono relative ad aziende di questa provincia.

Umbria. CIGO e CIGS: ANNO 2008 E GENNAIO - NOVEMBRE 2009

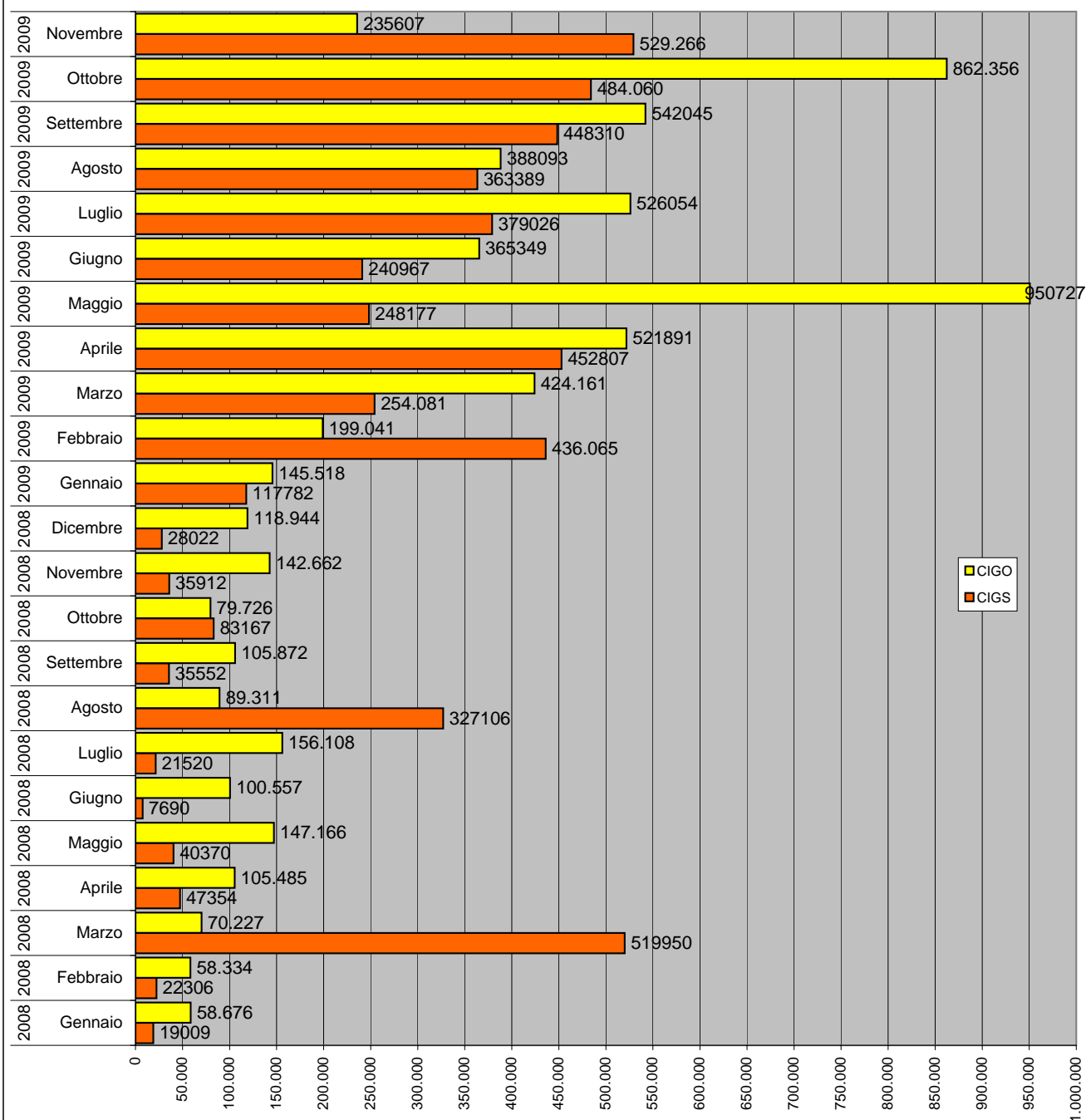

Umbria. CIGO e CIGS nel 2008 e nel 2009

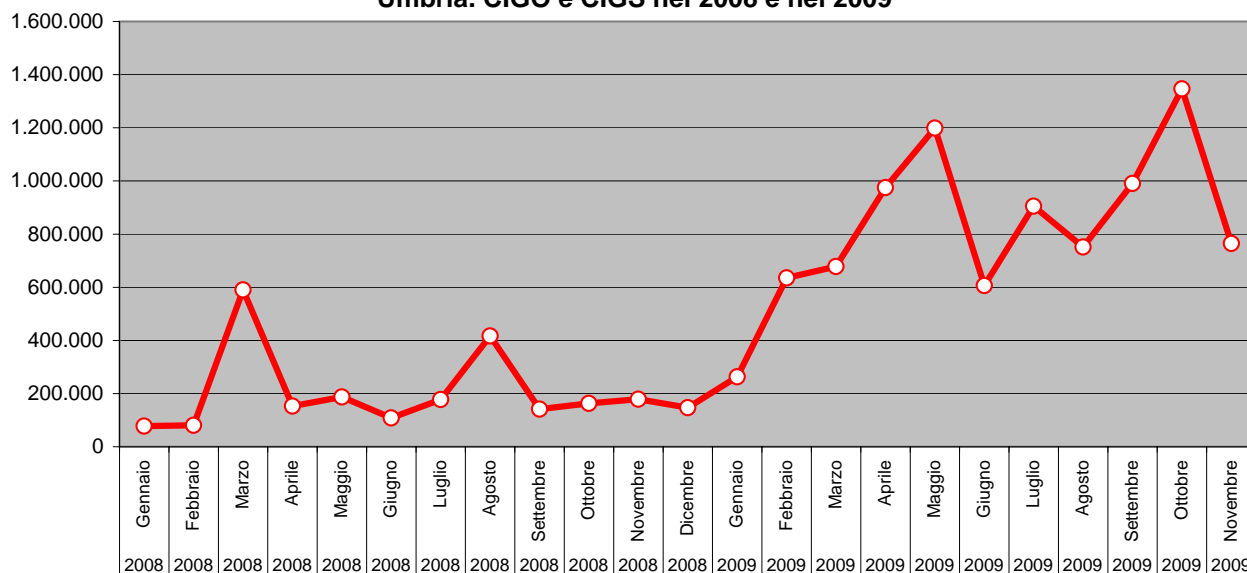

Umbria. CIGO 2008 e 2009 - NOVEMBRE

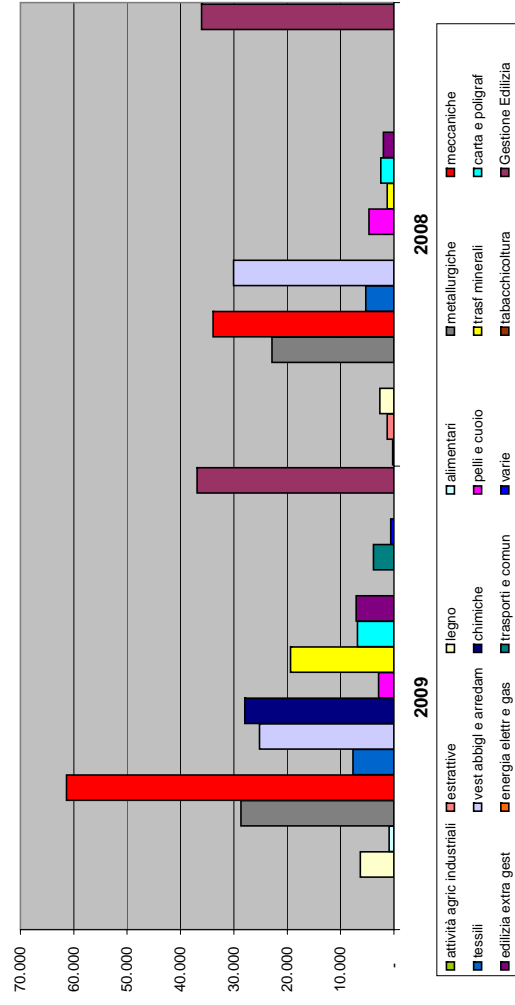

Umbria. CIGO 2008 e 2009 - GENNAIO-NOVEMBRE

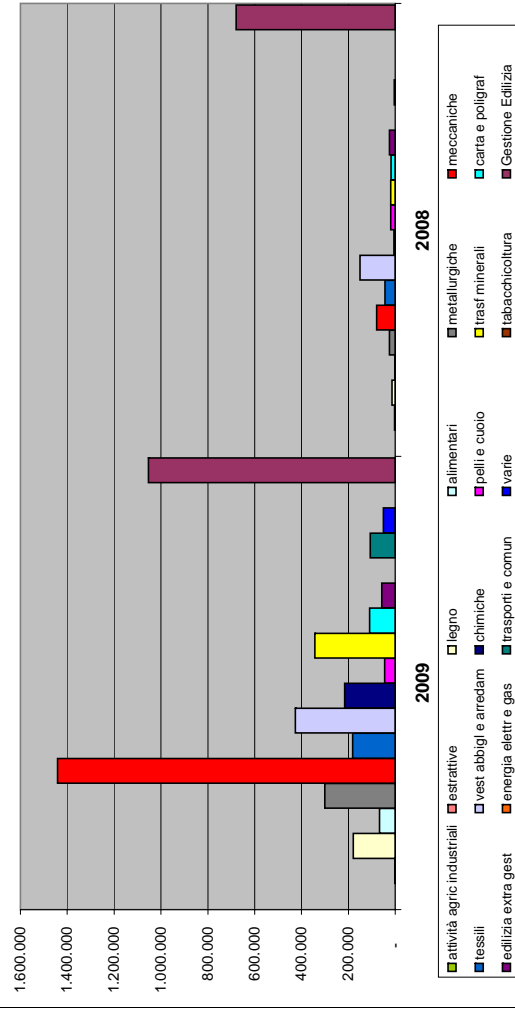

Umbria. CIGS 2008 e 2009 - NOVEMBRE

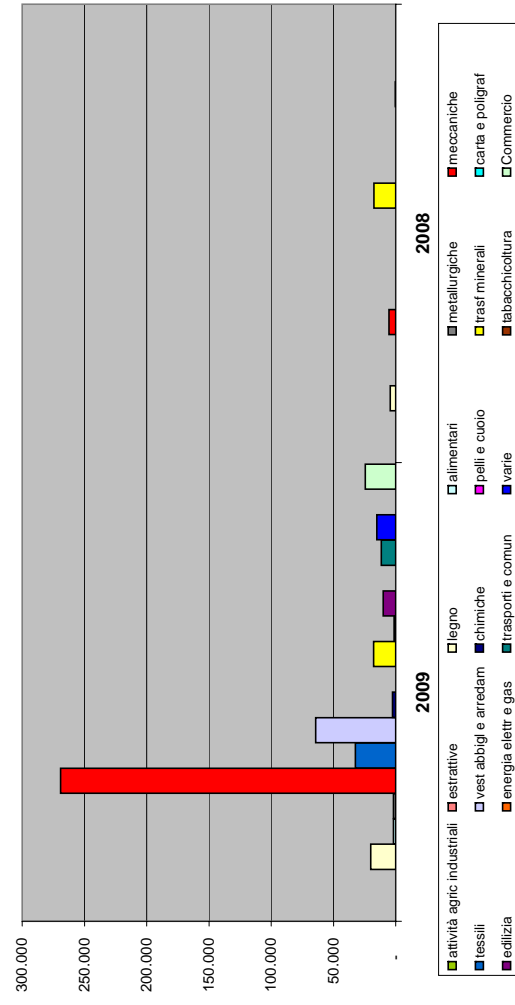

Umbria. CIGS 2008 e 2009 - GENNAIO-NOVEMBRE

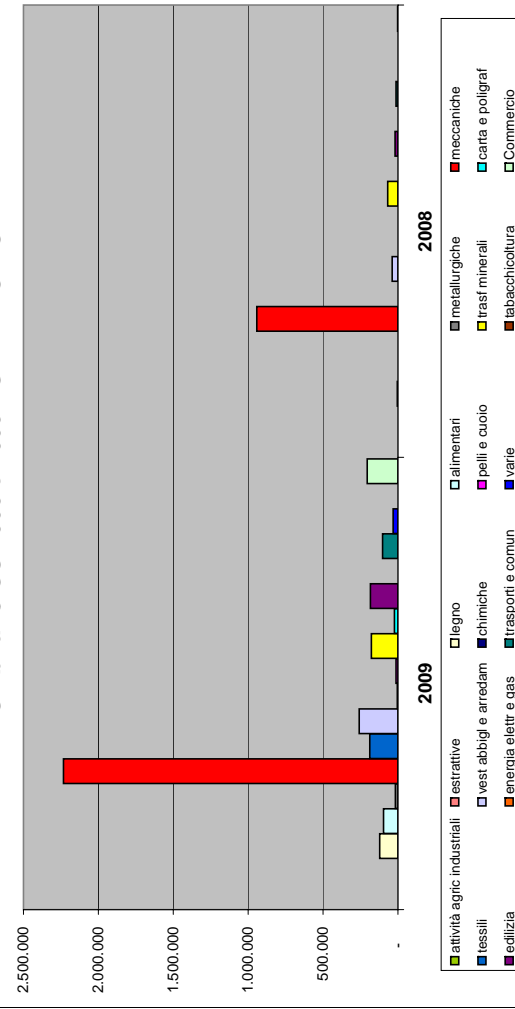

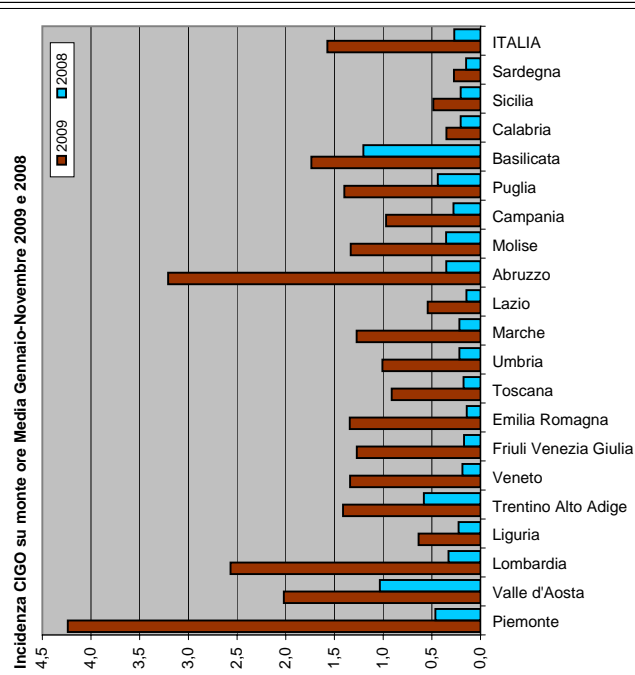
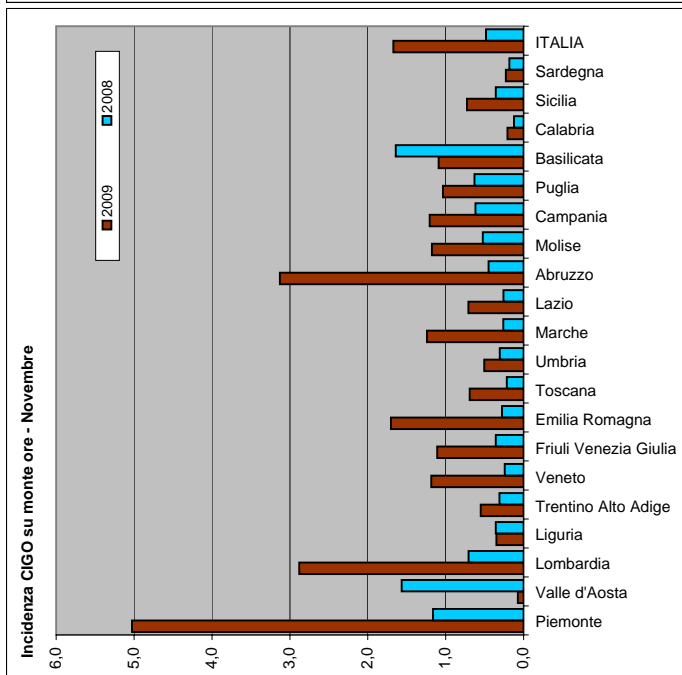
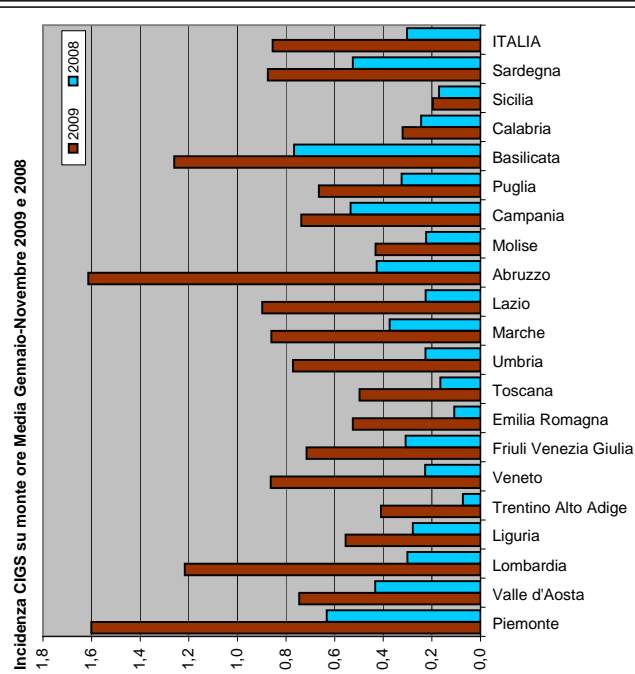
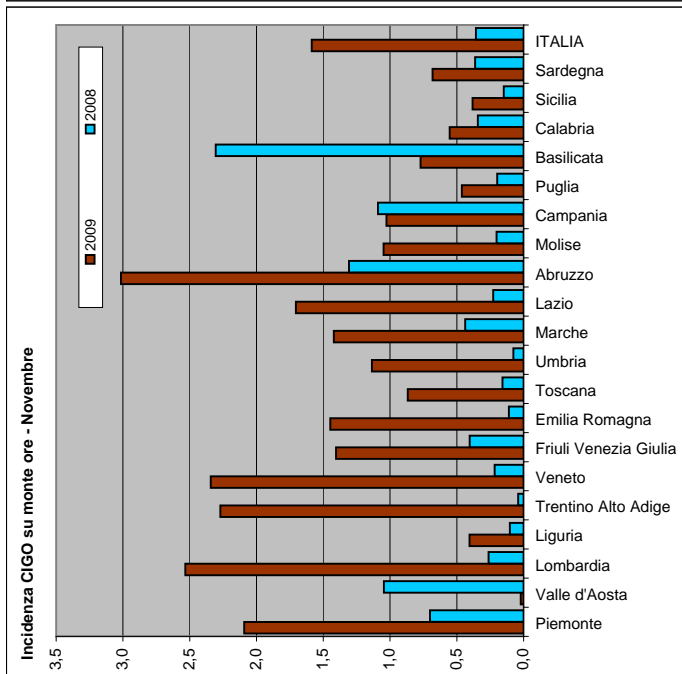
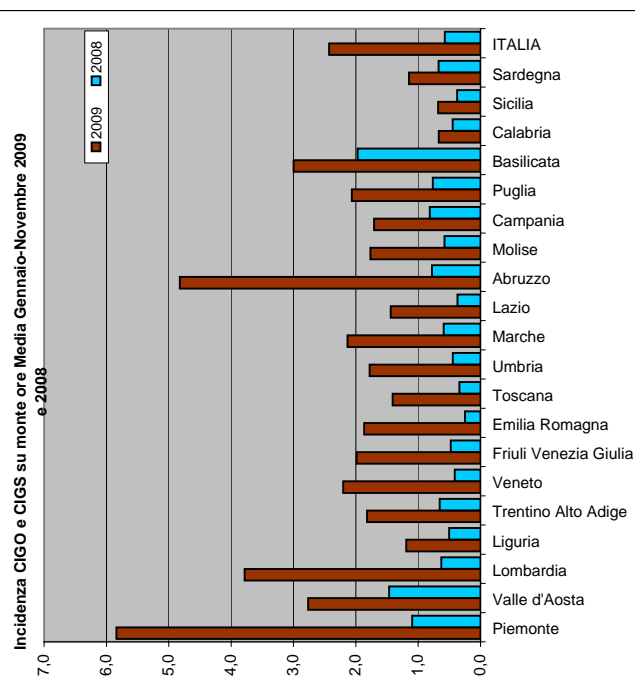
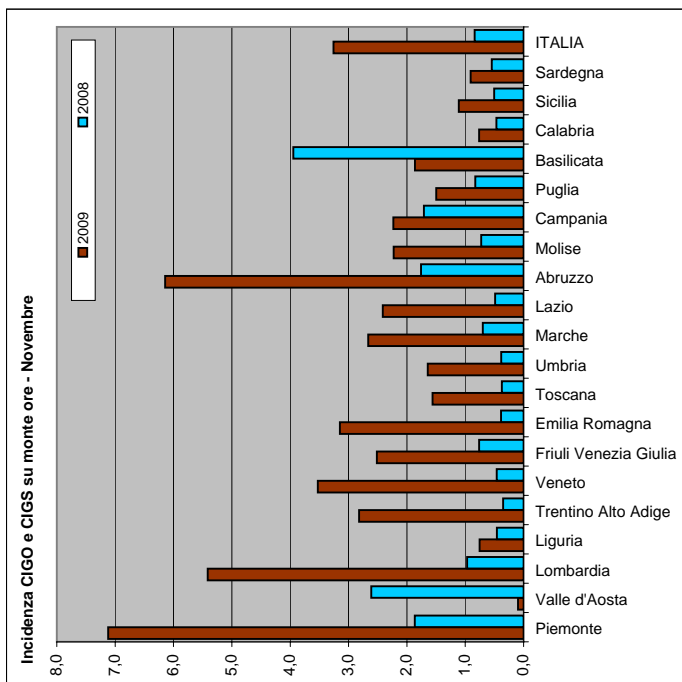

Ore autorizzate di Cassa integrazione ordinaria e straordinaria - Gennaio 2009

Totale ore autorizzate	Gennaio 2009			Var. Assoluta			Var%		
	Ordinaria	Straordinaria	Totale	Ordinaria	Straordinaria	Totale	Ordinaria	Straordinaria	Totale
Piemonte	3.933.033	2.122.612	6.055.645	3.276.508	1.042.184	4.318.692	499,1	96,5	248,6
Valle d'Aosta	32.730	-	32.730	11.829	-7.147	4.682	56,6	-100,0	16,7
Lombardia	4.552.905	2.532.684	7.085.589	3.258.455	1.501.448	4.759.903	251,7	145,6	204,7
Liguria	327.835	131.111	458.946	-49.920	-8.906	-58.826	-13,2	-6,4	-11,4
Trentino Alto Adige	459.369	48.777	508.146	407.754	-23.651	384.103	790,0	-32,7	309,7
Veneto	1.079.206	270.050	1.349.256	727.902	-587.042	140.860	207,2	-68,5	11,7
Friuli Venezia Giulia	161.128	209.554	370.682	109.373	-198.255	-88.882	211,3	-48,6	-19,3
Emilia Romagna	930.829	222.573	1.153.402	667.232	-117.617	549.615	253,1	-34,6	91,0
Toscana	785.326	245.761	1.031.087	464.074	-461.701	2.373	144,5	-65,3	0,2
Umbria	145.518	117.782	263.300	86.842	98.773	185.615	148,0	519,6	238,9
Marche	386.761	132.021	518.782	259.304	-8.843	250.461	203,4	-6,3	93,3
Lazio	1.276.412	667.850	1.944.262	822.082	296.249	1.118.331	180,9	79,7	135,4
Abruzzo	2.130.832	339.310	2.470.142	1.848.425	-188.895	1.659.530	654,5	-35,8	204,7
Molise	83.156	31.848	115.004	57.149	1.259	58.408	219,7	4,1	103,2
Campania	1.261.290	1.167.146	2.428.436	696.617	-194.161	502.456	123,4	-14,3	26,1
Puglia	813.805	569.162	1.382.967	51.011	-33.913	17.098	6,7	-5,6	1,3
Basilicata	807.620	349.000	1.156.620	636.586	240.384	876.970	372,2	221,3	313,6
Calabria	63.454	116.392	179.846	-56.210	-261.049	-317.259	-47,0	-69,2	-63,8
Sicilia	574.844	150.036	724.880	221.476	29.752	251.228	62,7	24,7	53,0
Sardegna	45.544	227.732	273.276	-63.790	-361.366	-425.156	-58,3	-61,3	-60,9
ITALIA	19.851.597	9.651.401	29.502.998	13.432.699	757.503	14.190.202	209,3	8,5	92,7

Operai - Totale ore autorizzate	Gennaio 2009			Var. Assoluta			Var%		
	Ordinaria	Straordinaria	Totale	Ordinaria	Straordinaria	Totale	Ordinaria	Straordinaria	Totale
Piemonte	3.256.820	1.789.784	5.046.604	2.674.794	919.343	3.594.137	459,6	105,6	247,5
Valle d'Aosta	32.307	-	32.307	11.765	-6.803	4.962	57,3	-100,0	18,1
Lombardia	3.793.198	1.783.346	5.576.544	2.642.317	1.067.715	3.710.032	229,6	149,2	198,8
Liguria	310.863	98.499	409.362	-57.483	7.074	-50.409	-15,6	7,7	-11,0
Trentino Alto Adige	408.283	39.121	447.404	357.840	-28.565	329.275	709,4	-42,2	278,7
Veneto	999.997	253.510	1.253.507	657.971	-445.744	212.227	192,4	-63,7	20,4
Friuli Venezia Giulia	155.623	192.291	347.914	105.066	-113.630	-8.564	207,8	-37,1	-2,4
Emilia Romagna	871.761	171.689	1.043.450	613.069	-30.163	582.906	237,0	-14,9	126,6
Toscana	681.332	140.828	822.160	369.145	-509.783	-140.638	118,2	-78,4	-14,6
Umbria	142.108	100.961	243.069	85.882	87.007	172.889	152,7	623,5	246,4
Marche	368.039	112.973	481.012	242.950	-13.499	229.451	194,2	-10,7	91,2
Lazio	1.168.947	413.312	1.582.259	750.021	187.237	937.258	179,0	82,8	145,3
Abruzzo	1.188.935	283.634	1.472.569	912.430	-145.520	766.910	330,0	-33,9	108,7
Molise	82.932	27.330	110.262	56.986	-1.243	55.743	219,6	-4,4	102,2
Campania	1.178.579	1.032.766	2.211.345	623.967	-165.516	458.451	112,5	-13,8	26,2
Puglia	775.632	415.673	1.191.305	36.120	-122.506	-86.386	4,9	-22,8	-6,8
Basilicata	754.338	276.752	1.031.090	589.701	186.400	776.101	358,2	206,3	304,4
Calabria	61.618	104.547	166.165	-55.435	-257.250	-312.685	-47,4	-71,1	-65,3
Sicilia	502.727	123.385	626.112	162.268	96.208	258.476	47,7	354,0	70,3
Sardegna	45.441	190.727	236.168	-61.504	-295.150	-356.654	-57,5	-60,7	-60,2
ITALIA	16.779.480	7.551.128	24.330.608	10.717.870	415.612	11.133.482	176,8	5,8	84,4

Impiegati - Totale ore autorizzate	Gennaio 2009			Var. Assoluta			Var%		
	Ordinaria	Straordinaria	Totale	Ordinaria	Straordinaria	Totale	Ordinaria	Straordinaria	Totale
Piemonte	676.213	332.828	1.009.041	601.714	122.841	724.555	807,7	58,5	254,7
Valle d'Aosta	423	-	423	64	-344	-280	17,8	-100,0	-39,8
Lombardia	759.707	749.338	1.509.045	616.138	433.733	1.049.871	429,2	137,4	228,6
Liguria	16.972	32.612	49.584	7.563	-15.980	-8.417	80,4	-32,9	-14,5
Trentino Alto Adige	51.086	9.656	60.742	49.914	4.914	54.828	4258,9	103,6	927,1
Veneto	79.209	16.540	95.749	69.931	-141.298	-71.367	753,7	-89,5	-42,7
Friuli Venezia Giulia	5.505	17.263	22.768	4.307	-84.625	-80.318	359,5	-83,1	-77,9
Emilia Romagna	59.068	50.884	109.952	54.163	-87.454	-33.291	1104,2	-63,2	-23,2
Toscana	103.994	104.933	208.927	94.929	48.082	143.011	1047,2	84,6	217,0
Umbria	3.410	16.821	20.231	960	11.766	12.726	39,2	232,8	169,6
Marche	18.722	19.048	37.770	16.354	4.656	21.010	690,6	32,4	125,4
Lazio	107.465	254.538	362.003	72.061	109.012	181.073	203,5	74,9	100,1
Abruzzo	941.897	55.676	997.573	935.995	-43.375	892.620	15858,9	-43,8	850,5
Molise	224	4.518	4.742	163	2.502	2.665	267,2	124,1	128,3
Campania	82.711	134.380	217.091	72.650	-28.645	44.005	722,1	-17,6	25,4
Puglia	38.173	153.489	191.662	14.891	88.593	103.484	64,0	136,5	117,4
Basilicata	53.282	72.248	125.530	46.885	53.984	100.869	732,9	295,6	409,0
Calabria	1.836	11.845	13.681	-775	-3.799	-4.574	-29,7	-24,3	-25,1
Sicilia	72.117	26.651	98.768	59.208	-66.456	-7.248	458,7	-71,4	-6,8
Sardegna	103	37.005	37.108	-2.286	-66.216	-68.502	-95,7	-64,1	-64,9
ITALIA	3.072.117	2.100.273	5.172.390	2.714.829	341.891	3.056.720	759,8	19,4	144,5

Ore autorizzate di Cassa integrazione ordinaria e straordinaria - Febbraio 2009

Totale ore autorizzate	Febbraio 2009			Var. Assoluta			Var%		
	Ordinaria	Straordinaria	Totale	Ordinaria	Straordinaria	Totale	Ordinaria	Straordinaria	Totale
Piemonte	7.476.903	1.316.692	8.793.595	6.646.590	-221.719	6.424.871	800,5	-14,4	271,2
Valle d'Aosta	159.717	301.088	460.805	46.047	253.888	299.935	40,5	537,9	186,4
Lombardia	8.607.199	1.890.076	10.497.275	7.013.463	675.128	7.688.591	440,1	55,6	273,7
Liguria	476.986	1.200.666	1.677.652	360.689	-374.956	-14.267	310,1	-23,8	-0,8
Trentino Alto Adige	267.028	11.871	278.899	60.767	-21.444	39.323	29,5	-64,4	16,4
Veneto	1.675.842	655.403	2.331.245	1.258.635	277.141	1.535.776	301,7	73,3	193,1
Friuli Venezia Giulia	837.720	166.460	1.004.180	762.778	34.072	796.850	1017,8	25,7	384,3
Emilia Romagna	1.294.378	362.617	1.656.995	992.770	85.216	1.077.986	329,2	30,7	186,2
Toscana	1.256.233	598.649	1.854.882	890.126	366.113	1.256.239	243,1	157,4	209,8
Umbria	199.041	436.065	635.106	140.707	413.759	554.466	241,2	1854,9	687,6
Marche	551.462	804.582	1.356.044	385.348	698.869	1.084.217	232,0	661,1	398,9
Lazio	1.546.635	1.492.648	3.039.283	1.201.745	695.571	1.897.316	348,4	87,3	166,1
Abruzzo	1.311.999	232.131	1.544.130	1.143.702	38.027	1.181.729	679,6	19,6	326,1
Molise	432.184	31.709	463.893	376.931	12.657	389.588	682,2	66,4	524,3
Campania	1.669.926	1.137.155	2.807.081	1.071.847	-60.914	1.010.933	179,2	-5,1	56,3
Puglia	910.874	615.039	1.525.913	63.417	448.906	512.323	7,5	270,2	50,5
Basilicata	524.248	218.977	743.225	393.138	206.863	600.001	299,9	1707,6	418,9
Calabria	147.349	329.444	476.793	-205.431	187.399	-18.032	-58,2	131,9	-3,6
Sicilia	597.467	269.316	866.783	253.925	-150.589	103.336	73,9	-35,9	13,5
Sardegna	269.539	251.559	521.098	165.825	178.900	344.725	159,9	246,2	195,5
ITALIA	30.212.730	12.322.147	42.534.877	23.023.019	3.742.887	26.765.906	320,2	43,6	169,7

Operai - Totale ore autorizzate	Febbraio 2009			Var. Assoluta			Var%		
	Ordinaria	Straordinaria	Totale	Ordinaria	Straordinaria	Totale	Ordinaria	Straordinaria	Totale
Piemonte	6.112.859	1.015.230	7.128.089	5.396.331	-269.642	5.126.689	753,1	-21,0	256,2
Valle d'Aosta	146.119	265.400	411.519	35.030	223.576	258.606	31,5	534,6	169,1
Lombardia	7.260.375	1.476.098	8.736.473	5.876.734	495.951	6.372.685	424,7	50,6	269,6
Liguria	425.247	976.172	1.401.419	312.464	-249.826	62.638	277,0	-20,4	4,7
Trentino Alto Adige	231.338	8.753	240.091	29.934	-16.445	13.489	14,9	-65,3	6,0
Veneto	1.601.087	567.523	2.168.610	1.203.186	253.008	1.456.194	302,4	80,4	204,4
Friuli Venezia Giulia	755.780	144.611	900.391	682.500	40.722	723.222	931,4	39,2	408,2
Emilia Romagna	1.207.824	299.389	1.507.213	922.148	63.678	985.826	322,8	27,0	189,1
Toscana	1.163.181	416.087	1.579.268	814.784	244.576	1.059.360	233,9	142,6	203,8
Umbria	190.144	422.324	612.468	133.718	401.395	535.113	237,0	1917,9	691,8
Marche	527.495	760.076	1.287.571	367.221	672.653	1.039.874	229,1	769,4	419,8
Lazio	1.363.651	534.743	1.898.394	1.049.038	62.155	1.111.193	333,4	13,2	141,2
Abruzzo	1.213.035	195.004	1.408.039	1.052.933	50.486	1.103.419	657,7	34,9	362,2
Molise	425.227	21.056	446.283	370.707	3.996	374.703	679,9	23,4	523,5
Campania	1.615.748	1.018.653	2.634.401	1.038.127	22.515	1.060.642	179,7	2,3	67,4
Puglia	869.487	541.778	1.411.265	42.828	429.002	471.830	5,2	380,4	50,2
Basilicata	489.128	183.809	672.937	364.530	173.840	538.370	292,6	1743,8	400,1
Calabria	144.850	327.108	471.958	-174.944	194.146	19.202	-54,7	146,0	4,2
Sicilia	521.647	256.223	777.870	189.413	-124.628	64.785	57,0	-32,7	9,1
Sardegna	243.129	217.334	460.463	150.140	157.174	307.314	161,5	261,3	200,7
ITALIA	26.507.351	9.647.371	36.154.722	19.856.822	2.828.332	22.685.154	298,6	41,5	168,4

Impiegati - Totale ore autorizzate	Febbraio 2009			Var. Assoluta			Var%		
	Ordinaria	Straordinaria	Totale	Ordinaria	Straordinaria	Totale	Ordinaria	Straordinaria	Totale
Piemonte	1.364.044	301.462	1.665.506	1.250.259	47.923	1.298.182	1098,8	18,9	353,4
Valle d'Aosta	13.598	35.688	49.286	11.017	30.312	41.329	426,9	563,8	519,4
Lombardia	1.346.824	413.978	1.760.802	1.136.729	179.177	1.315.906	541,1	76,3	295,8
Liguria	51.739	224.494	276.233	48.225	-125.130	-76.905	1372,4	-35,8	-21,8
Trentino Alto Adige	35.690	3.118	38.808	30.833	-4.999	25.834	634,8	-61,6	199,1
Veneto	74.755	87.880	162.635	55.449	24.133	79.582	287,2	37,9	95,8
Friuli Venezia Giulia	81.940	21.849	103.789	80.278	-6.650	73.628	4830,2	-23,3	244,1
Emilia Romagna	86.554	63.228	149.782	70.622	21.538	92.160	443,3	51,7	159,9
Toscana	93.052	182.562	275.614	75.342	121.537	196.879	425,4	199,2	250,1
Umbria	8.897	13.741	22.638	6.989	12.364	19.353	366,3	897,9	589,1
Marche	23.967	44.506	68.473	18.127	26.216	44.343	310,4	143,3	183,8
Lazio	182.984	957.905	1.140.889	152.707	633.416	786.123	504,4	195,2	221,6
Abruzzo	98.964	37.127	136.091	90.769	-12.459	78.310	1107,6	-25,1	135,5
Molise	6.957	10.653	17.610	6.224	8.661	14.885	849,1	434,8	546,2
Campania	54.178	118.502	172.680	33.720	-83.429	-49.709	164,8	-41,3	-22,4
Puglia	41.387	73.261	114.648	20.589	19.904	40.493	99,0	37,3	54,6
Basilicata	35.120	35.168	70.288	28.608	33.023	61.631	439,3	1539,5	711,9
Calabria	2.499	2.336	4.835	-30.487	-6.747	-37.234	-92,4	-74,3	-88,5
Sicilia	75.820	13.093	88.913	64.512	-25.961	38.551	570,5	-66,5	76,5
Sardegna	26.410	34.225	60.635	15.685	21.726	37.411	146,2	173,8	161,1
ITALIA	3.705.379	2.674.776	6.380.155	3.166.197	914.555	4.080.752	587,2	52,0	177,5

Ore autorizzate di Cassa integrazione ordinaria e straordinaria - Marzo 2009

Totale ore autorizzate	Marzo 2009			Var. Assoluta			Var%		
	Ordinaria	Straordinaria	Totale	Ordinaria	Straordinaria	Totale	Ordinaria	Straordinaria	Totale
Piemonte	11.013.576	2.041.118	13.054.694	10.267.101	730.547	10.997.648	1375,4	55,7	534,6
Valle d'Aosta	243.925	92.802	336.727	200.652	45.094	245.746	463,7	94,5	270,1
Lombardia	11.381.604	5.638.014	17.019.618	9.885.236	4.438.772	14.324.008	660,6	370,1	531,4
Liguria	653.605	65.216	718.821	475.548	32.168	507.716	267,1	97,3	240,5
Trentino Alto Adige	718.038	50.646	768.684	413.684	16.563	430.247	135,9	48,6	127,1
Veneto	2.905.594	463.568	3.369.162	2.455.988	-892.254	1.563.734	546,3	-65,8	86,6
Friuli Venezia Giulia	570.074	167.231	737.305	489.725	12.495	502.220	609,5	8,1	213,6
Emilia Romagna	2.476.100	494.785	2.970.885	2.180.152	141.457	2.321.609	736,7	40,0	357,6
Toscana	1.617.532	509.731	2.127.263	1.305.717	350.288	1.656.005	418,7	219,7	351,4
Umbria	424.161	254.081	678.242	353.934	-265.869	88.065	504,0	-51,1	14,9
Marche	547.871	519.933	1.067.804	376.966	-426.077	-49.111	220,6	-45,0	-4,4
Lazio	1.524.068	3.350.235	4.874.303	1.266.011	2.490.667	3.756.678	490,6	289,8	336,1
Abruzzo	1.012.279	663.666	1.675.945	742.350	569.391	1.311.741	275,0	604,0	360,2
Molise	161.439	42.724	204.163	143.665	32.576	176.241	808,3	321,0	631,2
Campania	2.332.781	954.473	3.287.254	1.803.854	533.472	2.337.326	341,0	126,7	246,1
Puglia	2.227.395	1.371.621	3.599.016	1.767.848	1.228.353	2.996.201	384,7	857,4	497,0
Basilicata	407.774	118.753	526.527	304.303	-69.620	234.683	294,1	-37,0	80,4
Calabria	247.742	31.732	279.474	92.232	-58.068	34.164	59,3	-64,7	13,9
Sicilia	958.390	225.970	1.184.360	519.671	-141.951	377.720	118,5	-38,6	46,8
Sardegna	139.621	151.773	291.394	63.231	-64.036	-805	82,8	-29,7	-0,3
ITALIA	41.563.569	17.208.072	58.771.641	35.107.868	8.703.968	43.811.836	543,8	102,4	292,9

Operai - Totale ore autorizzate	Marzo 2009			Var. Assoluta			Var%		
	Ordinaria	Straordinaria	Totale	Ordinaria	Straordinaria	Totale	Ordinaria	Straordinaria	Totale
Piemonte	8.614.691	1.763.385	10.378.076	7.976.345	649.298	8.625.643	1249,5	58,3	492,2
Valle d'Aosta	225.587	34.754	260.341	182.606	-3.986	178.620	424,9	-10,3	218,6
Lombardia	9.319.865	4.933.799	14.253.664	8.077.362	4.095.515	12.172.877	650,1	488,6	585,0
Liguria	623.578	52.848	676.426	446.248	29.916	476.164	251,6	130,5	237,8
Trentino Alto Adige	684.118	35.064	719.182	381.886	6.061	387.947	126,4	20,9	117,1
Veneto	2.653.180	396.963	3.050.143	2.212.514	-861.626	1.350.888	502,1	-68,5	79,5
Friuli Venezia Giulia	534.337	151.300	685.637	455.429	17.018	472.447	577,2	12,7	221,6
Emilia Romagna	2.235.515	436.880	2.672.395	1.947.798	175.003	2.122.801	677,0	66,8	386,2
Toscana	1.496.847	362.458	1.859.305	1.199.163	227.467	1.426.630	402,8	168,5	329,7
Umbria	402.345	220.603	622.948	333.353	-288.439	44.914	483,2	-56,7	7,8
Marche	502.384	472.212	974.596	336.276	-462.213	-125.937	202,4	-49,5	-11,4
Lazio	1.319.626	783.640	2.103.266	1.083.979	116.573	1.200.552	460,0	17,5	133,0
Abruzzo	948.183	541.189	1.489.372	710.486	481.527	1.192.013	298,9	807,1	400,9
Molise	156.046	31.184	187.230	138.296	21.036	159.332	779,1	207,3	571,1
Campania	2.197.437	842.078	3.039.515	1.675.604	537.054	2.212.658	321,1	176,1	267,6
Puglia	2.064.712	1.267.849	3.332.561	1.611.609	1.146.831	2.758.440	355,7	947,7	480,5
Basilicata	390.139	93.833	483.972	287.438	-78.730	208.708	279,9	-45,6	75,8
Calabria	244.834	29.040	273.874	92.489	-51.312	41.177	60,7	-63,9	17,7
Sicilia	881.630	191.578	1.073.208	471.437	-138.433	333.004	114,9	-41,9	45,0
Sardegna	136.451	127.308	263.759	61.278	-43.233	18.045	81,5	-25,4	7,3
ITALIA	35.631.505	12.767.965	48.399.470	29.681.596	5.575.327	35.256.923	498,9	77,5	268,3

Impiegati - Totale ore autorizzate	Marzo 2009			Var. Assoluta			Var%		
	Ordinaria	Straordinaria	Totale	Ordinaria	Straordinaria	Totale	Ordinaria	Straordinaria	Totale
Piemonte	2.398.885	277.733	2.676.618	2.290.756	81.249	2.372.005	2118,5	41,4	778,7
Valle d'Aosta	18.338	58.048	76.386	18.046	49.080	67.126	6180,1	547,3	724,9
Lombardia	2.061.739	704.215	2.765.954	1.807.874	343.257	2.151.131	712,1	95,1	349,9
Liguria	30.027	12.368	42.395	29.300	2.252	31.552	4030,3	22,3	291,0
Trentino Alto Adige	33.920	15.582	49.502	31.798	10.502	42.300	1498,5	206,7	587,3
Veneto	252.414	66.605	319.019	243.474	-30.628	212.846	2723,4	-31,5	200,5
Friuli Venezia Giulia	35.737	15.931	51.668	34.296	-4.523	29.773	2380,0	-22,1	136,0
Emilia Romagna	240.585	57.905	298.490	232.354	-33.546	198.808	2822,9	-36,7	199,4
Toscana	120.685	147.273	267.958	106.554	122.821	229.375	754,0	502,3	594,5
Umbria	21.816	33.478	55.294	20.581	22.570	43.151	1666,5	206,9	355,4
Marche	45.487	47.721	93.208	40.690	36.136	76.826	848,2	311,9	469,0
Lazio	204.442	2.566.595	2.771.037	182.032	2.374.094	2.556.126	812,3	1233,3	1189,4
Abruzzo	64.096	122.477	186.573	31.864	87.864	119.728	98,9	253,8	179,1
Molise	5.393	11.540	16.933	5.369	11.540	16.909	22370,8	--	70454,2
Campania	135.344	112.395	247.739	128.250	-3.582	124.668	1807,9	-3,1	101,3
Puglia	162.683	103.772	266.455	156.239	81.522	237.761	2424,6	366,4	828,6
Basilicata	17.635	24.920	42.555	16.865	9.110	25.975	2190,3	57,6	156,7
Calabria	2.908	2.692	5.600	-257	-6.756	-7.013	-8,1	-71,5	-55,6
Sicilia	76.760	34.392	111.152	48.234	-3.518	44.716	169,1	-9,3	67,3
Sardegna	3.170	24.465	27.635	1.953	-20.803	-18.850	160,5	-46,0	-40,6
ITALIA	5.932.064	4.440.107	10.372.171	5.426.272	3.128.641	8.554.913	1072,8	238,6	470,8

Ore autorizzate di Cassa integrazione ordinaria e straordinaria - Aprile 2009

Totale ore autorizzate	Aprile 2009			Var. Assoluta			Var%		
	Ordinaria	Straordinaria	Totale	Ordinaria	Straordinaria	Totale	Ordinaria	Straordinaria	Totale
Piemonte	10.947.068	4.247.376	15.194.444	9.603.117	3.326.454	12.929.571	714,5	361,2	570,9
Valle d'Aosta	299.933	23.146	323.079	108.684	2.225	110.909	56,8	10,6	52,3
Lombardia	14.152.154	4.724.583	18.876.737	12.501.598	3.411.294	15.912.892	757,4	259,8	536,9
Liguria	469.273	602.462	1.071.735	331.248	536.460	867.708	240,0	812,8	425,3
Trentino Alto Adige	1.196.929	22.785	1.219.714	501.769	-161.728	340.041	72,2	-87,7	38,7
Veneto	4.613.936	898.112	5.512.048	4.094.184	285.992	4.380.176	787,7	46,7	387,0
Friuli Venezia Giulia	1.148.885	112.169	1.261.054	1.016.113	-80.673	935.440	765,3	-41,8	287,3
Emilia Romagna	2.901.009	645.561	3.546.570	2.509.414	426.250	2.935.664	640,8	194,4	480,5
Toscana	2.491.884	1.444.447	3.936.331	2.264.773	1.160.874	3.425.647	997,2	409,4	670,8
Umbria	521.891	452.807	974.698	416.406	405.453	821.859	394,8	856,2	537,7
Marche	813.549	579.925	1.393.474	639.037	420.992	1.060.029	366,2	264,9	317,9
Lazio	2.591.433	2.704.829	5.296.262	2.230.515	1.307.888	3.538.403	618,0	93,6	201,3
Abruzzo	2.528.503	1.008.240	3.536.743	2.355.144	891.368	3.246.512	1358,5	762,7	1118,6
Molise	329.533	27.818	357.351	261.477	-43.775	217.702	384,2	-61,1	155,9
Campania	2.459.297	1.969.440	4.428.737	1.965.969	1.257.105	3.223.074	398,5	176,5	267,3
Puglia	4.028.022	555.179	4.583.201	3.599.402	-245.683	3.353.719	839,8	-30,7	272,8
Basilicata	517.310	142.203	659.513	115.763	139.287	255.050	28,8	4776,6	63,1
Calabria	314.989	81.959	396.948	126.795	-22.949	103.846	67,4	-21,9	35,4
Sicilia	1.431.891	384.900	1.816.791	1.006.148	37.518	1.043.666	236,3	10,8	135,0
Sardegna	472.909	261.255	734.164	304.502	213.401	517.903	180,8	445,9	239,5
ITALIA	54.230.398	20.889.196	75.119.594	45.952.058	13.267.753	59.219.811	555,1	174,1	372,5

Operai - Totale ore autorizzate	Aprile 2009			Var. Assoluta			Var%		
	Ordinaria	Straordinaria	Totale	Ordinaria	Straordinaria	Totale	Ordinaria	Straordinaria	Totale
Piemonte	8.442.672	3.531.068	11.973.740	7.258.578	2.911.536	10.170.114	613,0	470,0	563,9
Valle d'Aosta	282.065	19.122	301.187	94.077	889	94.966	50,0	4,9	46,1
Lombardia	11.515.727	3.397.410	14.913.137	10.055.296	2.337.007	12.392.303	688,5	220,4	491,6
Liguria	420.666	437.834	858.500	282.987	396.633	679.620	205,5	962,7	379,9
Trentino Alto Adige	1.117.034	18.414	1.135.448	425.421	-161.923	263.498	61,5	-89,8	30,2
Veneto	4.197.435	739.471	4.936.906	3.690.789	213.819	3.904.608	728,5	40,7	378,2
Friuli Venezia Giulia	1.079.882	102.996	1.182.878	951.501	-75.113	876.388	741,2	-42,2	285,9
Emilia Romagna	2.643.610	529.771	3.173.381	2.264.319	340.546	2.604.865	597,0	180,0	458,2
Toscana	2.279.811	1.139.432	3.419.243	2.054.632	904.762	2.959.394	912,4	385,5	643,6
Umbria	471.133	439.641	910.774	367.015	405.807	772.822	352,5	1199,4	560,2
Marche	765.249	518.413	1.283.662	600.809	369.818	970.627	365,4	248,9	310,1
Lazio	2.314.065	1.113.047	3.427.112	1.997.370	72.318	2.069.688	630,7	6,9	152,5
Abruzzo	2.287.320	863.159	3.150.479	2.118.702	777.865	2.896.567	1256,5	912,0	1140,8
Molise	322.488	20.425	342.913	255.115	-19.783	235.332	378,7	-49,2	218,7
Campania	2.298.146	1.712.497	4.010.643	1.856.075	1.130.595	2.986.670	419,9	194,3	291,7
Puglia	3.633.185	534.464	4.167.649	3.220.001	-179.544	3.040.457	779,3	-25,1	269,7
Basilicata	484.954	109.873	594.827	87.035	107.581	194.616	21,9	4693,8	48,6
Calabria	310.703	74.863	385.566	123.838	-16.927	106.911	66,3	-18,4	38,4
Sicilia	1.142.540	347.682	1.490.222	726.028	55.357	781.385	174,3	18,9	110,2
Sardegna	441.868	231.731	673.599	278.907	191.812	470.719	171,1	480,5	232,0
ITALIA	46.450.553	15.881.313	62.331.866	38.708.495	9.763.055	48.471.550	500,0	159,6	349,7

Impiegati - Totale ore autorizzate	Aprile 2009			Var. Assoluta			Var%		
	Ordinaria	Straordinaria	Totale	Ordinaria	Straordinaria	Totale	Ordinaria	Straordinaria	Totale
Piemonte	2.504.396	716.308	3.220.704	2.344.539	414.918	2.759.457	1466,6	137,7	598,3
Valle d'Aosta	17.868	4.024	21.892	14.607	1.336	15.943	447,9	49,7	268,0
Lombardia	2.636.427	1.327.173	3.963.600	2.446.302	1.074.287	3.520.589	1286,7	424,8	794,7
Liguria	48.607	164.628	213.235	48.261	139.827	188.088	13948,3	563,8	748,0
Trentino Alto Adige	79.895	4.371	84.266	76.348	195	76.543	2152,5	4,7	991,1
Veneto	416.501	158.641	575.142	403.395	72.173	475.568	3077,9	83,5	477,6
Friuli Venezia Giulia	69.003	9.173	78.176	64.612	-5.560	59.052	1471,5	-37,7	308,8
Emilia Romagna	257.399	115.790	373.189	245.095	85.704	330.799	1992,0	284,9	780,4
Toscana	212.073	305.015	517.088	210.141	256.112	466.253	10876,9	523,7	917,2
Umbria	50.758	13.166	63.924	49.391	-354	49.037	3613,1	-2,6	329,4
Marche	48.300	61.512	109.812	38.228	51.174	89.402	379,5	495,0	438,0
Lazio	277.368	1.591.782	1.869.150	233.145	1.235.570	1.468.715	527,2	346,9	366,8
Abruzzo	241.183	145.081	386.264	236.442	113.503	349.945	4987,2	359,4	963,5
Molise	7.045	7.393	14.438	6.362	-23.992	-17.630	931,5	-76,4	-55,0
Campania	161.151	256.943	418.094	109.894	126.510	236.404	214,4	97,0	130,1
Puglia	394.837	20.715	415.552	379.401	-66.139	313.262	2457,9	-76,1	306,2
Basilicata	32.356	32.330	64.686	28.728	31.706	60.434	791,8	5081,1	1421,3
Calabria	4.286	7.096	11.382	2.957	-6.022	-3.065	222,5	-45,9	-21,2
Sicilia	289.351	37.218	326.569	280.120	-17.839	262.281	3034,6	-32,4	408,0
Sardegna	31.041	29.524	60.565	25.595	21.589	47.184	470,0	272,1	352,6
ITALIA	7.779.845	5.007.883	12.787.728	7.243.563	3.504.698	10.748.261	1350,7	233,2	527,0

Ore autorizzate di Cassa integrazione ordinaria e straordinaria - Maggio 2009

Totale ore autorizzate	Maggio 2009			Var. Assoluta			Var%		
	Ordinaria	Straordinaria	Totale	Ordinaria	Straordinaria	Totale	Ordinaria	Straordinaria	Totale
Piemonte	17.109.275	2.448.753	19.558.028	16.217.069	757.978	16.975.047	1817,6	44,8	657,2
Valle d'Aosta	219.004	20.734	239.738	48.590	-2.592	45.998	28,5	-11,1	23,7
Lombardia	18.154.499	4.213.697	22.368.196	16.209.193	1.183.779	17.392.972	833,2	39,1	349,6
Liguria	1.110.724	546.311	1.657.035	948.405	493.553	1.441.958	584,3	935,5	670,4
Trentino Alto Adige	1.522.767	93.768	1.616.535	862.694	66.922	929.616	130,7	249,3	135,3
Veneto	5.295.005	1.421.274	6.716.279	4.589.389	1.088.077	5.677.466	650,4	326,6	546,5
Friuli Venezia Giulia	1.367.197	279.460	1.646.657	1.269.041	-506.055	762.986	1292,9	-64,4	86,3
Emilia Romagna	4.324.590	828.777	5.153.367	3.991.919	653.651	4.645.570	1200,0	373,2	914,8
Toscana	2.492.132	436.368	2.928.500	2.156.056	126.174	2.282.230	641,5	40,7	353,1
Umbria	950.727	248.177	1.198.904	803.561	207.807	1.011.368	546,0	514,8	539,3
Marche	1.362.016	528.776	1.890.792	1.106.688	352.180	1.458.868	433,4	199,4	337,8
Lazio	1.967.554	3.933.527	5.901.081	1.570.620	3.112.686	4.683.306	395,7	379,2	384,6
Abruzzo	3.166.490	313.464	3.479.954	2.925.631	177.344	3.102.975	1214,7	130,3	823,1
Molise	261.590	32.580	294.170	199.277	-16.046	183.231	319,8	-33,0	165,2
Campania	2.538.429	1.021.843	3.560.272	1.965.051	-174.564	1.790.487	342,7	-14,6	101,2
Puglia	2.249.759	1.317.035	3.566.794	753.289	556.780	1.310.069	50,3	73,2	58,1
Basilicata	383.948	64.259	448.207	210.473	-483.586	-273.113	121,3	-88,3	-37,9
Calabria	491.001	461.181	952.182	282.564	253.846	536.410	135,6	122,4	129,0
Sicilia	1.176.344	193.251	1.369.595	803.719	-10.873	792.846	215,7	-5,3	137,5
Sardegna	207.593	2.248.066	2.455.659	82.761	1.961.857	2.044.618	66,3	685,5	497,4
ITALIA	66.350.644	20.651.301	87.001.945	56.995.990	9.798.918	66.794.908	609,3	90,3	330,6

Operai - Totale ore autorizzate	Maggio 2009			Var. Assoluta			Var%		
	Ordinaria	Straordinaria	Totale	Ordinaria	Straordinaria	Totale	Ordinaria	Straordinaria	Totale
Piemonte	12.328.180	1.864.978	14.193.158	11.537.414	431.192	11.968.606	1459,0	30,1	538,0
Valle d'Aosta	190.692	17.742	208.434	23.861	-2.592	21.269	14,3	-12,7	11,4
Lombardia	14.548.795	2.791.182	17.339.977	12.835.947	462.147	13.298.094	749,4	19,8	329,0
Liguria	973.154	452.887	1.426.041	813.439	421.542	1.234.981	509,3	1344,8	646,4
Trentino Alto Adige	1.445.352	59.811	1.505.163	789.748	37.881	827.629	120,5	172,7	122,2
Veneto	4.776.761	1.126.430	5.903.191	4.122.170	896.174	5.018.344	629,7	389,2	567,1
Friuli Venezia Giulia	1.261.993	246.325	1.508.318	1.165.812	-500.769	665.043	1212,1	-67,0	78,9
Emilia Romagna	3.882.419	726.291	4.608.710	3.557.716	597.295	4.155.011	1095,7	463,0	915,8
Toscana	2.211.429	321.595	2.533.024	1.884.730	69.543	1.954.273	576,9	27,6	337,7
Umbria	828.912	228.582	1.057.494	684.986	192.819	877.805	475,9	539,2	488,5
Marche	1.257.414	473.887	1.731.301	1.011.578	319.774	1.331.352	411,5	207,5	332,9
Lazio	1.751.078	1.309.991	3.061.069	1.399.267	881.594	2.280.861	397,7	205,8	292,3
Abruzzo	2.414.174	278.041	2.692.215	2.184.394	154.267	2.338.661	950,6	124,6	661,5
Molise	253.027	25.684	278.711	191.722	99	191.821	312,7	0,4	220,8
Campania	2.381.838	882.258	3.264.096	1.818.199	-147.800	1.670.399	322,6	-14,3	104,8
Puglia	2.039.552	1.145.812	3.185.364	591.337	468.192	1.059.529	40,8	69,1	49,8
Basilicata	370.351	53.998	424.349	200.646	-383.425	-182.779	118,2	-87,7	-30,1
Calabria	478.458	409.934	888.392	276.922	213.135	490.057	137,4	108,3	123,0
Sicilia	1.087.079	146.432	1.233.511	733.840	-18.420	715.420	207,7	-11,2	138,1
Sardegna	201.378	796.873	998.251	78.421	520.316	598.737	63,8	188,1	149,9
ITALIA	54.682.036	13.358.733	68.040.769	45.902.149	4.612.964	50.515.113	522,8	52,7	288,2

Impiegati - Totale ore autorizzate	Maggio 2009			Var. Assoluta			Var%		
	Ordinaria	Straordinaria	Totale	Ordinaria	Straordinaria	Totale	Ordinaria	Straordinaria	Totale
Piemonte	4.781.095	583.775	5.364.870	4.679.655	326.786	5.006.441	4613,2	127,2	1396,8
Valle d'Aosta	28.312	2.992	31.304	24.729	0	24.729	690,2	0,0	376,1
Lombardia	3.605.704	1.422.515	5.028.219	3.373.246	721.632	4.094.878	1451,1	103,0	438,7
Liguria	137.570	93.424	230.994	134.966	72.011	206.977	5183,0	336,3	861,8
Trentino Alto Adige	77.415	33.957	111.372	72.946	29.041	101.987	1632,3	590,7	1086,7
Veneto	518.244	294.844	813.088	467.219	191.903	659.122	915,7	186,4	428,1
Friuli Venezia Giulia	105.204	33.135	138.339	103.229	-5.286	97.943	5226,8	-13,8	242,5
Emilia Romagna	442.171	102.486	544.657	434.203	56.356	490.559	5449,3	122,2	906,8
Toscana	280.703	114.773	395.476	271.326	56.631	327.957	2893,5	97,4	485,7
Umbria	121.815	19.595	141.410	118.575	14.988	133.563	3659,7	325,3	1702,1
Marche	104.602	54.889	159.491	95.110	32.406	127.516	1002,0	144,1	398,8
Lazio	216.476	2.623.536	2.840.012	171.353	2.231.092	2.402.445	379,7	568,5	549,0
Abruzzo	752.316	35.423	787.739	741.237	23.077	764.314	6690,5	186,9	3262,8
Molise	8.563	6.896	15.459	7.555	-16.145	-8.590	749,5	-70,1	-35,7
Campania	156.591	139.585	296.176	146.852	-26.764	120.088	1507,9	-16,1	68,2
Puglia	210.207	171.223	381.430	161.952	88.588	250.540	335,6	107,2	191,4
Basilicata	13.597	10.261	23.858	9.827	-100.161	-90.334	260,7	-90,7	-79,1
Calabria	12.543	51.247	63.790	5.642	40.711	46.353	81,8	386,4	265,8
Sicilia	89.265	46.819	136.084	69.879	7.547	77.426	360,5	19,2	132,0
Sardegna	6.215	1.451.193	1.457.408	4.340	1.441.541	1.445.881	231,5	14935,2	12543,4
ITALIA	11.668.608	7.292.568	18.961.176	11.093.841	5.185.954	16.279.795	1930,1	246,2	607,1

Ore autorizzate di Cassa integrazione ordinaria e straordinaria - Giugno 2009

Totale ore autorizzate	Giugno 2009			Var. Assoluta			Var%		
	Ordinaria	Straordinaria	Totale	Ordinaria	Straordinaria	Totale	Ordinaria	Straordinaria	Totale
Piemonte	11.819.376	2.019.833	13.839.209	10.965.475	302.761	11.268.236	1284,2	17,6	438,3
Valle d'Aosta	174.808	1.600	176.408	156.546	-18.806	137.740	857,2	-92,2	356,2
Lombardia	16.320.791	4.119.573	20.440.364	14.886.849	2.966.263	17.853.112	1038,2	257,2	690,0
Liguria	376.630	224.576	601.206	216.761	88.399	305.160	135,6	64,9	103,1
Trentino Alto Adige	1.295.176	64.596	1.359.772	767.476	47.035	814.511	145,4	267,8	149,4
Veneto	5.022.141	710.653	5.732.794	4.461.002	34.749	4.495.751	795,0	5,1	363,4
Friuli Venezia Giulia	1.019.926	398.916	1.418.842	939.590	321.156	1.260.746	1169,6	413,0	797,5
Emilia Romagna	3.922.226	620.334	4.542.560	3.675.644	283.438	3.959.082	1490,6	84,1	678,5
Toscana	2.377.209	788.238	3.165.447	1.834.177	627.529	2.461.706	337,8	390,5	349,8
Umbria	365.349	240.967	606.316	264.792	233.277	498.069	263,3	3033,5	460,1
Marche	2.049.456	561.391	2.610.847	1.813.071	422.884	2.235.955	767,0	305,3	596,4
Lazio	1.874.463	6.540.209	8.414.672	1.506.562	6.031.725	7.538.287	409,5	1186,2	860,2
Abruzzo	2.722.122	556.436	3.278.558	2.517.151	512.512	3.029.663	1228,1	1166,8	1217,2
Molise	98.844	58.913	157.757	73.798	52.028	125.826	294,6	755,7	394,1
Campania	2.368.786	1.984.405	4.353.191	1.756.956	1.172.511	2.929.467	287,2	144,4	205,8
Puglia	4.724.056	887.975	5.612.031	3.837.936	518.735	4.356.671	433,1	140,5	347,0
Basilicata	402.035	294.327	696.362	270.552	36.594	307.146	205,8	14,2	78,9
Calabria	356.415	298.077	654.492	200.069	128.801	328.870	128,0	76,1	101,0
Sicilia	1.118.497	175.739	1.294.236	897.056	-8.809	888.247	405,1	-4,8	218,8
Sardegna	316.573	704.568	1.021.141	156.038	-372.175	-216.137	97,2	-34,6	-17,5
ITALIA	58.724.879	21.251.326	79.976.205	51.197.501	13.380.607	64.578.108	680,2	170,0	419,4

Operai - Totale ore autorizzate	Giugno 2009			Var. Assoluta			Var%		
	Ordinaria	Straordinaria	Totale	Ordinaria	Straordinaria	Totale	Ordinaria	Straordinaria	Totale
Piemonte	9.096.897	1.531.502	10.628.399	8.353.794	72.567	8.426.361	1124,2	5,0	382,7
Valle d'Aosta	147.727	1.600	149.327	130.905	-16.262	114.643	778,2	-91,0	330,5
Lombardia	12.944.142	3.432.009	16.376.151	11.713.599	2.560.599	14.274.198	951,9	293,8	679,1
Liguria	349.938	173.947	523.885	191.614	62.716	254.330	121,0	56,4	94,4
Trentino Alto Adige	1.224.525	22.086	1.246.611	700.019	7.985	708.004	133,5	56,6	131,5
Veneto	4.397.201	568.210	4.965.411	3.850.136	119.758	3.969.894	703,8	26,7	398,8
Friuli Venezia Giulia	947.600	299.485	1.247.085	867.398	232.360	1.099.758	1081,5	346,2	746,5
Emilia Romagna	3.433.812	493.262	3.927.074	3.191.620	240.705	3.432.325	1317,8	95,3	693,8
Toscana	2.138.264	532.554	2.670.818	1.607.522	396.876	2.004.398	302,9	292,5	300,8
Umbria	331.573	218.790	550.363	234.036	212.156	446.192	239,9	3198,0	428,3
Marche	1.832.112	499.404	2.331.516	1.603.601	371.752	1.975.353	701,8	291,2	554,6
Lazio	1.653.584	1.463.271	3.116.855	1.345.417	1.149.218	2.494.635	436,6	365,9	400,9
Abruzzo	2.147.059	424.156	2.571.215	1.947.883	409.472	2.357.355	978,0	2788,6	1102,3
Molise	96.236	47.925	144.161	71.410	44.692	116.102	287,6	1382,4	413,8
Campania	2.235.519	1.705.223	3.940.742	1.648.111	1.008.237	2.656.348	280,6	144,7	206,8
Puglia	4.349.241	719.648	5.068.889	3.483.737	423.942	3.907.679	402,5	143,4	336,5
Basilicata	382.429	246.537	628.966	253.282	4.701	257.983	196,1	1,9	69,5
Calabria	347.177	243.274	590.451	192.339	93.646	285.985	124,2	62,6	93,9
Sicilia	985.310	158.977	1.144.287	771.603	54.018	825.621	361,1	51,5	259,1
Sardegna	303.419	641.418	944.837	145.113	-302.019	-156.906	91,7	-32,0	-14,2
ITALIA	49.343.765	13.423.278	62.767.043	42.303.139	7.147.119	49.450.258	600,8	113,9	371,3

Impiegati - Totale ore autorizzate	Giugno 2009			Var. Assoluta			Var%		
	Ordinaria	Straordinaria	Totale	Ordinaria	Straordinaria	Totale	Ordinaria	Straordinaria	Totale
Piemonte	2.722.479	488.331	3.210.810	2.611.681	230.194	2.841.875	2357,2	89,2	770,3
Valle d'Aosta	27.081	-	27.081	25.641	-2.544	23.097	1780,6	-100,0	579,7
Lombardia	3.376.649	687.564	4.064.213	3.173.250	405.664	3.578.914	1560,1	143,9	737,5
Liguria	26.692	50.629	77.321	25.147	25.683	50.830	1627,6	103,0	191,9
Trentino Alto Adige	70.651	42.510	113.161	67.457	39.050	106.507	2112,0	1128,6	1600,6
Veneto	624.940	142.443	767.383	610.866	-85.009	525.857	4340,4	-37,4	217,7
Friuli Venezia Giulia	72.326	99.431	171.757	72.192	88.796	160.988	53874,6	834,9	1494,9
Emilia Romagna	488.414	127.072	615.486	484.024	42.733	526.757	11025,6	50,7	593,7
Toscana	238.945	255.684	494.629	226.655	230.653	457.308	1844,2	921,5	1225,3
Umbria	33.776	22.177	55.953	30.756	21.121	51.877	1018,4	2000,1	1272,7
Marche	217.344	61.987	279.331	209.470	51.132	260.602	2660,3	471,0	1391,4
Lazio	220.879	5.076.938	5.297.817	161.145	4.882.507	5.043.652	269,8	2511,2	1984,4
Abruzzo	575.063	132.280	707.343	569.268	103.040	672.308	9823,4	352,4	1919,0
Molise	2.608	10.988	13.596	2.388	7.336	9.724	1085,5	200,9	251,1
Campania	133.267	279.182	412.449	108.845	164.274	273.119	445,7	143,0	196,0
Puglia	374.815	168.327	543.142	354.199	94.793	448.992	1718,1	128,9	476,9
Basilicata	19.606	47.790	67.396	17.270	31.893	49.163	739,3	200,6	269,6
Calabria	9.238	54.803	64.041	7.730	35.155	42.885	512,6	178,9	202,7
Sicilia	133.187	16.762	149.949	125.453	-62.827	62.626	1622,1	-78,9	71,7
Sardegna	13.154	63.150	76.304	10.925	-70.156	-59.231	490,1	-52,6	-43,7
ITALIA	9.381.114	7.828.048	17.209.162	8.894.362	6.233.488	15.127.850	1827,3	390,9	726,8

Ore autorizzate di Cassa integrazione ordinaria e straordinaria - Luglio 2009

Totale ore autorizzate	Luglio 2009			Var. Assoluta			Var%		
	Ordinaria	Straordinaria	Totale	Ordinaria	Straordinaria	Totale	Ordinaria	Straordinaria	Totale
Piemonte	8.656.668	7.481.657	16.138.325	7.592.894	6.576.983	14.169.877	713,8	727,0	719,9
Valle d'Aosta	98.289	21.220	119.509	78.372	2.283	80.655	393,5	12,1	207,6
Lombardia	17.597.396	9.320.539	26.917.935	15.485.183	6.677.116	22.162.299	733,1	252,6	466,0
Liguria	593.550	492.795	1.086.345	393.851	428.937	822.788	197,2	671,7	312,2
Trentino Alto Adige	1.315.283	86.816	1.402.099	872.805	60.255	933.060	197,3	226,9	198,9
Veneto	4.849.619	3.733.594	8.583.213	4.008.629	3.399.498	7.408.127	476,7	1017,5	630,4
Friuli Venezia Giulia	1.436.305	1.223.986	2.660.291	1.269.448	1.010.519	2.279.967	760,8	473,4	599,5
Emilia Romagna	5.197.422	1.077.618	6.275.040	4.822.324	794.204	5.616.528	1285,6	280,2	852,9
Toscana	2.165.644	910.005	3.075.649	1.701.702	481.004	2.182.706	366,8	112,1	244,4
Umbria	526.054	379.026	905.080	369.946	357.506	727.452	237,0	1661,3	409,5
Marche	1.288.178	745.906	2.034.084	1.078.284	-126.904	951.380	513,7	-14,5	87,9
Lazio	2.089.424	2.911.404	5.000.828	1.532.469	2.498.732	4.031.201	275,2	605,5	415,7
Abruzzo	1.616.759	1.365.662	2.982.421	1.484.074	1.207.744	2.691.818	1118,5	764,8	926,3
Molise	259.371	52.570	311.941	240.899	27.794	268.693	1304,1	112,2	621,3
Campania	2.747.325	2.413.254	5.160.579	2.278.265	1.000.722	3.278.987	485,7	70,8	174,3
Puglia	2.238.711	1.540.160	3.778.871	1.457.492	831.964	2.289.456	186,6	117,5	153,7
Basilicata	248.001	871.394	1.119.395	45.180	837.755	882.935	22,3	2490,4	373,4
Calabria	296.095	363.885	659.980	85.516	56.309	141.825	40,6	18,3	27,4
Sicilia	893.842	517.814	1.411.656	418.904	301.029	719.933	88,2	138,9	104,1
Sardegna	198.163	676.059	874.222	38.922	206.672	245.594	24,4	44,0	39,1
ITALIA	54.312.099	36.185.364	90.497.463	45.255.159	26.630.122	71.885.281	499,7	278,7	386,2

Operai - Totale ore autorizzate	Luglio 2009			Var. Assoluta			Var%		
	Ordinaria	Straordinaria	Totale	Ordinaria	Straordinaria	Totale	Ordinaria	Straordinaria	Totale
Piemonte	7.036.181	6.994.431	14.030.612	6.100.724	6.206.048	12.306.772	652,2	787,2	713,9
Valle d'Aosta	81.509	18.532	100.041	61.702	2.299	64.001	311,5	14,2	177,6
Lombardia	13.532.718	6.895.765	20.428.483	11.691.075	4.935.839	16.626.914	634,8	251,8	437,4
Liguria	486.750	324.206	810.956	290.130	286.350	576.480	147,6	756,4	245,9
Trentino Alto Adige	1.234.917	59.550	1.294.467	795.568	38.329	833.897	181,1	180,6	181,1
Veneto	4.251.727	3.252.963	7.504.690	3.442.414	3.009.490	6.451.904	425,4	1236,1	612,8
Friuli Venezia Giulia	1.304.157	971.823	2.275.980	1.142.881	797.134	1.940.015	708,6	456,3	577,4
Emilia Romagna	4.445.554	896.004	5.341.558	4.096.041	655.036	4.751.077	1171,9	271,8	804,6
Toscana	1.926.151	625.230	2.551.381	1.476.815	292.948	1.769.763	328,7	88,2	226,4
Umbria	465.504	356.502	822.006	311.424	339.170	650.594	202,1	1956,9	379,5
Marche	1.144.217	669.775	1.813.992	941.999	-172.454	769.545	465,8	-20,5	73,7
Lazio	1.883.586	1.948.367	3.831.953	1.355.480	1.735.089	3.090.569	256,7	813,5	416,9
Abruzzo	1.441.294	652.641	2.093.935	1.317.986	522.497	1.840.483	1068,9	401,5	726,2
Molise	243.897	37.471	281.368	226.017	18.428	244.445	1264,1	96,8	662,0
Campania	2.530.396	2.082.041	4.612.437	2.077.057	842.417	2.919.474	458,2	68,0	172,4
Puglia	2.026.005	1.421.698	3.447.703	1.279.316	756.965	2.036.281	171,3	113,9	144,3
Basilicata	225.963	697.303	923.266	26.125	666.787	692.912	13,1	2185,0	300,8
Calabria	287.696	321.901	609.597	96.630	87.343	183.973	50,6	37,2	43,2
Sicilia	815.675	490.809	1.306.484	354.462	322.694	677.156	76,9	191,9	107,6
Sardegna	178.894	578.289	757.183	25.290	152.528	177.818	16,5	35,8	30,7
ITALIA	45.542.791	29.295.301	74.838.092	37.109.136	21.494.937	58.604.073	440,0	275,6	361,0

Impiegati - Totale ore autorizzate	Luglio 2009			Var. Assoluta			Var%		
	Ordinaria	Straordinaria	Totale	Ordinaria	Straordinaria	Totale	Ordinaria	Straordinaria	Totale
Piemonte	1.620.487	487.226	2.107.713	1.492.170	370.935	1.863.105	1162,9	319,0	761,7
Valle d'Aosta	16.780	2.688	19.468	16.670	-16	16.654	15154,5	-0,6	591,8
Lombardia	4.064.678	2.424.774	6.489.452	3.794.108	1.741.277	5.535.385	1402,3	254,8	580,2
Liguria	106.800	168.589	275.389	103.721	142.587	246.308	3368,7	548,4	847,0
Trentino Alto Adige	80.366	27.266	107.632	77.237	21.926	99.163	2468,4	410,6	1170,9
Veneto	597.892	480.631	1.078.523	566.215	390.008	956.223	1787,5	430,4	781,9
Friuli Venezia Giulia	132.148	252.163	384.311	126.567	213.385	339.952	2267,8	550,3	766,4
Emilia Romagna	751.868	181.614	933.482	726.283	139.168	865.451	2838,7	327,9	1272,1
Toscana	239.493	284.775	524.268	224.887	188.056	412.943	1539,7	194,4	370,9
Umbria	60.550	22.524	83.074	58.522	18.336	76.858	2885,7	437,8	1236,5
Marche	143.961	76.131	220.092	136.285	45.550	181.835	1775,5	148,9	475,3
Lazio	205.838	963.037	1.168.875	176.989	763.643	940.632	613,5	383,0	412,1
Abruzzo	175.465	713.021	888.486	166.088	685.247	851.335	1771,2	2467,2	2291,6
Molise	15.474	15.099	30.573	14.882	9.366	24.248	2513,9	163,4	383,4
Campania	216.929	331.213	548.142	201.208	158.305	359.513	1279,9	91,6	190,6
Puglia	212.706	118.462	331.168	178.176	74.999	253.175	516,0	172,6	324,6
Basilicata	22.038	174.091	196.129	19.055	170.968	190.023	638,8	5474,5	3112,1
Calabria	8.399	41.984	50.383	-11.114	-31.034	-42.148	-57,0	-42,5	-45,6
Sicilia	78.167	27.005	105.172	64.442	-21.665	42.777	469,5	-44,5	68,6
Sardegna	19.269	97.770	117.039	13.632	54.144	67.776	241,8	124,1	137,6
ITALIA	8.769.308	6.890.063	15.659.371	8.146.023	5.135.185	13.281.208	1306,9	292,6	558,5

Ore autorizzate di Cassa integrazione ordinaria e straordinaria - Agosto 2009

Totale ore autorizzate	Agosto 2009			Var. Assoluta			Var%		
	Ordinaria	Straordinaria	Totale	Ordinaria	Straordinaria	Totale	Ordinaria	Straordinaria	Totale
Piemonte	3.125.467	5.124.133	8.249.600	2.935.259	4.140.542	7.075.801	1543,2	421,0	602,8
Valle d'Aosta	129.529	2.000	131.529	33.935	2.000	35.935	35,5	--	37,6
Lombardia	9.242.302	6.303.719	15.546.021	9.093.532	5.035.495	14.129.027	6112,5	397,1	997,1
Liguria	112.986	362.535	475.521	55.018	350.190	405.208	94,9	2836,7	576,3
Trentino Alto Adige	632.743	76.043	708.786	311.804	63.232	375.036	97,2	493,6	112,4
Veneto	3.393.768	4.913.634	8.307.402	3.254.888	3.999.697	7.254.585	2343,7	437,6	689,1
Friuli Venezia Giulia	490.058	427.900	917.958	458.964	382.641	841.605	1476,1	845,4	1102,3
Emilia Romagna	3.832.248	1.965.693	5.797.941	3.730.771	1.742.164	5.472.935	3676,5	779,4	1683,9
Toscana	626.104	1.088.578	1.714.682	575.341	759.874	1.335.215	1133,4	231,2	351,9
Umbria	388.093	363.389	751.482	298.782	36.283	335.065	334,5	11,1	80,5
Marche	670.980	965.287	1.636.267	601.493	920.084	1.521.577	865,6	2035,4	1326,7
Lazio	18.275	714.780	733.055	-19.137	36.318	17.181	-51,2	5,4	2,4
Abruzzo	1.046.396	1.211.987	2.258.383	1.021.082	1.041.215	2.062.297	4033,7	609,7	1051,7
Molise	-	58.659	58.659	0	32.454	32.454	--	123,8	123,8
Campania	1.405.277	1.202.291	2.607.568	1.340.588	272.580	1.613.168	2072,4	29,3	162,2
Puglia	545.389	753.310	1.298.699	544.634	115.252	659.886	72137,0	18,1	103,3
Basilicata	517.432	476.998	994.430	516.249	436.303	952.552	43639,0	1072,1	2274,6
Calabria	-	174.586	174.586	0	136.682	136.682	--	360,6	360,6
Sicilia	167.848	659.181	827.029	140.584	407.311	547.895	515,6	161,7	196,3
Sardegna	17.873	514.926	532.799	17.873	325.331	343.204	--	171,6	181,0
ITALIA	26.362.768	27.359.629	53.722.397	24.911.660	20.235.648	45.147.308	1716,7	284,0	526,5

Operai - Totale ore autorizzate	Agosto 2009			Var. Assoluta			Var%		
	Ordinaria	Straordinaria	Totale	Ordinaria	Straordinaria	Totale	Ordinaria	Straordinaria	Totale
Piemonte	2.522.134	4.523.320	7.045.454	2.349.625	3.715.102	6.064.727	1362,0	459,7	618,4
Valle d'Aosta	102.826	2.000	104.826	33.902	2.000	35.902	49,2	--	52,1
Lombardia	7.095.581	4.245.437	11.341.018	6.958.093	3.595.731	10.553.824	5060,9	553,4	1340,7
Liguria	99.609	227.206	326.815	44.085	220.265	264.350	79,4	3173,4	423,2
Trentino Alto Adige	569.718	53.976	623.694	253.410	41.669	295.079	80,1	338,6	89,8
Veneto	2.943.958	4.012.107	6.956.065	2.806.624	3.291.089	6.097.713	2043,6	456,5	710,4
Friuli Venezia Giulia	442.853	353.819	796.672	411.845	312.565	724.410	1328,2	757,7	1002,5
Emilia Romagna	3.283.173	1.642.330	4.925.503	3.183.767	1.462.199	4.645.966	3202,8	811,7	1662,0
Toscana	583.899	907.935	1.491.834	534.726	616.589	1.151.315	1087,4	211,6	338,1
Umbria	349.489	335.039	684.528	261.937	10.269	272.206	299,2	3,2	66,0
Marche	587.380	896.080	1.483.460	523.289	856.830	1.380.119	816,5	2183,0	1335,5
Lazio	18.239	294.528	312.767	-15.142	-323.713	-338.855	-45,4	-52,4	-52,0
Abruzzo	728.563	760.513	1.489.076	708.871	634.729	1.343.600	3599,8	504,6	923,6
Molise	-	48.975	48.975	0	34.704	34.704	--	243,2	243,2
Campania	1.271.094	1.033.973	2.305.067	1.208.049	180.327	1.388.376	1916,2	21,1	151,5
Puglia	511.158	669.450	1.180.608	510.403	84.681	595.084	67603,0	14,5	101,6
Basilicata	496.599	417.328	913.927	495.456	376.633	872.089	43347,0	925,5	2084,4
Calabria	-	65.592	65.592	0	32.232	32.232	--	96,6	96,6
Sicilia	146.194	485.398	631.592	121.138	264.557	385.695	483,5	119,8	156,9
Sardegna	16.382	423.293	439.675	16.382	249.333	265.715	--	143,3	152,7
ITALIA	21.768.849	21.398.299	43.167.148	20.406.460	15.657.791	36.064.251	1497,8	272,8	507,7

Impiegati - Totale ore autorizzate	Agosto 2009			Var. Assoluta			Var%		
	Ordinaria	Straordinaria	Totale	Ordinaria	Straordinaria	Totale	Ordinaria	Straordinaria	Totale
Piemonte	603.333	600.813	1.204.146	585.634	425.440	1.011.074	3308,9	242,6	523,7
Valle d'Aosta	26.703	-	26.703	33	0	33	0,1	--	0,1
Lombardia	2.146.721	2.058.282	4.205.003	2.135.439	1.439.764	3.575.203	18927,8	232,8	567,7
Liguria	13.377	135.329	148.706	10.933	129.925	140.858	447,3	2404,2	1794,8
Trentino Alto Adige	63.025	22.067	85.092	58.394	21.563	79.957	1260,9	4278,4	1557,1
Veneto	449.810	901.527	1.351.337	448.264	708.608	1.156.872	28995,1	367,3	594,9
Friuli Venezia Giulia	47.205	74.081	121.286	47.119	70.076	117.195	54789,5	1749,7	2864,7
Emilia Romagna	549.075	323.363	872.438	547.004	279.965	826.969	26412,6	645,1	1818,8
Toscana	42.205	180.643	222.848	40.615	143.285	183.900	2554,4	383,5	472,2
Umbria	38.604	28.350	66.954	36.845	26.014	62.859	2094,7	1113,6	1535,0
Marche	83.600	69.207	152.807	78.204	63.254	141.458	1449,3	1062,6	1246,4
Lazio	36	420.252	420.288	-3.995	360.031	356.036	-99,1	597,8	554,1
Abruzzo	317.833	451.474	769.307	312.211	406.486	718.697	5553,4	903,5	1420,1
Molise	-	9.684	9.684	0	-2.250	-2.250	--	-18,9	-18,9
Campania	134.183	168.318	302.501	132.539	92.253	224.792	8062,0	121,3	289,3
Puglia	34.231	83.860	118.091	34.231	30.571	64.802	--	57,4	121,6
Basilicata	20.833	59.670	80.503	20.793	59.670	80.463	51982,5	--	201157,5
Calabria	-	108.994	108.994	0	104.450	104.450	--	2298,6	2298,6
Sicilia	21.654	173.783	195.437	19.446	142.754	162.200	880,7	460,1	488,0
Sardegna	1.491	91.633	93.124	1.491	75.998	77.489	--	486,1	495,6
ITALIA	4.593.919	5.961.330	10.555.249	4.505.200	4.577.857	9.083.057	5078,1	330,9	617,0

Ore autorizzate di Cassa integrazione ordinaria e straordinaria - Settembre 2009

Totale ore autorizzate	Settembre 2009			Var. Assoluta			Var%		
	Ordinaria	Straordinaria	Totale	Ordinaria	Straordinaria	Totale	Ordinaria	Straordinaria	Totale
Piemonte	10.143.617	4.338.707	14.482.324	8.973.598	3.198.249	12.171.847	767,0	280,4	526,8
Valle d'Aosta	38.256	1.544	39.800	38.256	-25.379	12.877	--	-94,3	47,8
Lombardia	27.609.962	12.205.567	39.815.529	25.010.066	9.319.812	34.329.878	962,0	323,0	625,8
Liguria	536.485	285.790	822.275	364.878	223.911	588.789	212,6	361,9	252,2
Trentino Alto Adige	959.885	136.542	1.096.427	654.888	96.973	751.861	214,7	245,1	218,2
Veneto	5.869.357	3.390.049	9.259.406	5.146.566	2.850.849	7.997.415	712,0	528,7	633,7
Friuli Venezia Giulia	884.445	644.511	1.528.956	675.712	587.952	1.263.664	323,7	1039,5	476,3
Emilia Romagna	5.849.012	2.371.704	8.220.716	5.367.038	2.016.629	7.383.667	1113,6	567,9	882,1
Toscana	3.008.280	1.853.696	4.861.976	2.598.908	1.409.793	4.008.701	634,9	317,6	469,8
Umbria	542.045	448.310	990.355	436.173	412.758	848.931	412,0	1161,0	600,3
Marche	2.047.450	948.654	2.996.104	1.814.820	646.198	2.461.018	780,1	213,7	459,9
Lazio	1.899.142	1.727.267	3.626.409	1.489.115	1.269.281	2.758.396	363,2	277,1	317,8
Abruzzo	2.154.613	1.694.945	3.849.558	1.786.827	1.406.598	3.193.425	485,8	487,8	486,7
Molise	149.658	77.987	227.645	40.837	54.751	95.588	37,5	235,6	72,4
Campania	1.979.826	2.121.569	4.101.395	1.519.539	385.050	1.904.589	330,1	22,2	86,7
Puglia	3.545.181	2.061.199	5.606.380	3.211.709	1.093.169	4.304.878	963,1	112,9	330,8
Basilicata	323.218	272.322	595.540	-501.061	165.514	-335.547	-60,8	155,0	-36,0
Calabria	547.668	313.648	861.316	405.669	207.402	613.071	285,7	195,2	247,0
Sicilia	844.426	305.150	1.149.576	627.879	-125.766	502.113	290,0	-29,2	77,6
Sardegna	190.540	599.573	790.113	109.158	420.663	529.821	134,1	235,1	203,5
ITALIA	69.123.066	35.798.734	104.921.800	59.770.575	25.614.407	85.384.982	639,1	251,5	437,0

Operai - Totale ore autorizzate	Settembre 2009			Var. Assoluta			Var%		
	Ordinaria	Straordinaria	Totale	Ordinaria	Straordinaria	Totale	Ordinaria	Straordinaria	Totale
Piemonte	7.398.040	3.727.562	11.125.602	6.374.117	2.818.970	9.193.087	622,5	310,3	475,7
Valle d'Aosta	30.845	1.544	32.389	30.845	-21.547	9.298	--	-93,3	40,3
Lombardia	21.389.465	8.321.538	29.711.003	19.150.026	6.129.851	25.279.877	855,1	279,7	570,5
Liguria	410.361	187.226	597.587	240.620	151.448	392.068	141,8	423,3	190,8
Trentino Alto Adige	882.259	117.999	1.000.258	578.868	85.955	664.823	190,8	268,2	198,2
Veneto	4.923.665	2.892.261	7.815.926	4.231.953	2.525.667	6.757.620	611,8	689,0	638,5
Friuli Venezia Giulia	802.598	490.358	1.292.956	606.194	442.998	1.049.192	308,6	935,4	430,4
Emilia Romagna	4.879.267	2.035.484	6.914.751	4.426.982	1.800.628	6.227.610	978,8	766,7	906,3
Toscana	2.543.282	1.523.310	4.066.592	2.141.487	1.230.522	3.372.009	533,0	420,3	485,5
Umbria	449.865	410.413	860.278	347.554	379.003	726.557	339,7	1206,6	543,3
Marche	1.740.953	805.405	2.546.358	1.515.051	544.399	2.059.450	670,7	208,6	423,0
Lazio	1.640.560	1.089.834	2.730.394	1.292.126	741.226	2.033.352	370,8	212,6	291,7
Abruzzo	1.898.768	1.321.846	3.220.614	1.540.915	1.070.961	2.611.876	430,6	426,9	429,1
Molise	144.905	59.575	204.480	38.559	40.150	78.709	36,3	206,7	62,6
Campania	1.849.542	1.733.718	3.583.260	1.410.694	379.561	1.790.255	321,5	28,0	99,8
Puglia	3.241.179	1.759.098	5.000.277	2.923.574	905.760	3.829.334	920,5	106,1	327,0
Basilicata	298.366	227.325	525.691	-484.460	135.349	-349.111	-61,9	147,2	-39,9
Calabria	532.165	264.131	796.296	396.650	185.350	582.000	292,7	235,3	271,6
Sicilia	776.389	272.743	1.049.132	577.042	-132.792	444.250	289,5	-32,7	73,4
Sardegna	184.346	508.909	693.255	103.733	367.897	471.630	128,7	260,9	212,8
ITALIA	56.016.820	27.750.279	83.767.099	47.442.530	19.781.356	67.223.886	553,3	248,2	406,4

Impiegati - Totale ore autorizzate	Settembre 2009			Var. Assoluta			Var%		
	Ordinaria	Straordinaria	Totale	Ordinaria	Straordinaria	Totale	Ordinaria	Straordinaria	Totale
Piemonte	2.745.577	611.145	3.356.722	2.599.481	379.279	2.978.760	1779,3	163,6	788,1
Valle d'Aosta	7.411	-	7.411	7.411	-3.832	3.579	--	-100,0	93,4
Lombardia	6.220.497	3.884.029	10.104.526	5.860.040	3.189.961	9.050.001	1625,7	459,6	858,2
Liguria	126.124	98.564	224.688	124.258	72.463	196.721	6659,1	277,6	703,4
Trentino Alto Adige	77.626	18.543	96.169	76.020	11.018	87.038	4733,5	146,4	953,2
Veneto	945.692	497.788	1.443.480	914.613	325.182	1.239.795	2942,9	188,4	608,7
Friuli Venezia Giulia	81.847	154.153	236.000	69.518	144.954	214.472	563,9	1575,8	996,2
Emilia Romagna	969.745	336.220	1.305.965	940.056	216.001	1.156.057	3166,3	179,7	771,2
Toscana	464.998	330.386	795.384	457.421	179.271	636.692	6037,0	118,6	401,2
Umbria	92.180	37.897	130.077	88.619	33.755	122.374	2488,6	814,9	1588,7
Marche	306.497	143.249	449.746	299.769	101.799	401.568	4455,5	245,6	833,5
Lazio	258.582	637.433	896.015	196.989	528.055	725.044	319,8	482,8	424,1
Abruzzo	255.845	373.099	628.944	245.912	335.637	581.549	2475,7	895,9	1227,0
Molise	4.753	18.412	23.165	2.278	14.601	16.879	92,0	383,1	268,5
Campania	130.284	387.851	518.135	108.845	5.489	114.334	507,7	1,4	28,3
Puglia	304.002	302.101	606.103	288.135	187.409	475.544	1815,9	163,4	364,2
Basilicata	24.852	44.997	69.849	-16.601	30.165	13.564	-40,0	203,4	24,1
Calabria	15.503	49.517	65.020	9.019	22.052	31.071	139,1	80,3	91,5
Sicilia	68.037	32.407	100.444	50.837	7.026	57.863	295,6	27,7	135,9
Sardegna	6.194	90.664	96.858	5.425	52.766	58.191	705,5	139,2	150,5
ITALIA	13.106.246	8.048.455	21.154.701	12.328.045	5.833.051	18.161.096	1584,2	263,3	606,7

Ore autorizzate di Cassa integrazione ordinaria e straordinaria - Ottobre 2009

Totale ore autorizzate	Ottobre 2009			Var. Assoluta			Var%		
	Ordinaria	Straordinaria	Totale	Ordinaria	Straordinaria	Totale	Ordinaria	Straordinaria	Totale
Piemonte	13.078.034	5.166.425	18.244.459	11.622.510	1.811.425	13.433.935	798,5	54,0	279,3
Valle d'Aosta	128.051	99.121	227.172	126.639	55.552	182.191	8968,8	127,5	405,0
Lombardia	18.742.050	11.673.618	30.415.668	16.193.036	9.832.787	26.025.823	635,3	534,1	592,9
Liguria	467.275	482.943	950.218	388.206	343.985	732.191	491,0	247,5	335,8
Trentino Alto Adige	604.415	745.920	1.350.335	466.611	739.196	1.205.807	338,6	10993,4	834,3
Veneto	4.280.086	4.121.843	8.401.929	3.782.982	3.548.816	7.331.798	761,0	619,3	685,1
Friuli Venezia Giulia	1.503.810	1.103.606	2.607.416	1.325.885	986.774	2.312.659	745,2	844,6	784,6
Emilia Romagna	4.279.696	3.012.101	7.291.797	3.662.084	2.684.593	6.346.677	592,9	819,7	671,5
Toscana	1.869.489	1.357.339	3.226.828	1.499.924	1.096.205	2.596.129	405,9	419,8	411,6
Umbria	862.356	484.060	1.346.416	782.630	400.893	1.183.523	981,6	482,0	726,6
Marche	1.130.472	1.051.365	2.181.837	966.986	812.676	1.779.662	591,5	340,5	442,5
Lazio	1.592.707	1.420.599	3.013.306	635.752	683.500	1.319.252	66,4	92,7	77,9
Abruzzo	1.855.738	1.565.815	3.421.553	1.645.369	1.234.096	2.879.465	782,1	372,0	531,2
Molise	99.798	100.198	199.996	13.578	47.061	60.639	15,7	88,6	43,5
Campania	2.254.624	1.772.182	4.026.806	1.190.280	906.080	2.096.360	111,8	104,6	108,6
Puglia	2.412.063	1.643.081	4.055.144	1.467.071	1.227.795	2.694.866	155,2	295,7	198,1
Basilicata	271.092	389.647	660.739	-422.205	191.198	-231.007	-60,9	96,3	-25,9
Calabria	392.903	165.522	558.425	264.495	-135.126	129.369	206,0	-44,9	30,2
Sicilia	944.231	473.334	1.417.565	264.601	-252.252	12.349	38,9	-34,8	0,9
Sardegna	180.126	941.345	1.121.471	104.615	86.327	190.942	138,5	10,1	20,5
ITALIA	56.949.016	37.770.064	94.719.080	45.981.049	26.301.581	72.282.630	419,2	229,3	322,2

Operai - Totale ore autorizzate	Ottobre 2009			Var. Assoluta			Var%		
	Ordinaria	Straordinaria	Totale	Ordinaria	Straordinaria	Totale	Ordinaria	Straordinaria	Totale
Piemonte	9.496.723	4.298.116	13.794.839	8.247.862	1.543.486	9.791.348	660,4	56,0	244,6
Valle d'Aosta	100.641	89.334	189.975	99.245	52.653	151.898	7109,2	143,5	398,9
Lombardia	14.360.062	8.485.235	22.845.297	12.171.838	6.968.647	19.140.485	556,2	459,5	516,6
Liguria	331.539	276.878	608.417	253.128	171.509	424.637	322,8	162,8	231,1
Trentino Alto Adige	528.678	596.353	1.125.031	392.714	590.364	983.078	288,8	9857,5	692,5
Veneto	3.619.864	3.370.928	6.990.792	3.149.060	2.945.875	6.094.935	668,9	693,1	680,3
Friuli Venezia Giulia	1.337.294	920.675	2.257.969	1.161.028	818.571	1.979.599	658,7	801,7	711,1
Emilia Romagna	3.517.345	2.494.478	6.011.823	2.961.787	2.236.712	5.198.499	533,1	867,7	639,2
Toscana	1.653.222	1.123.831	2.777.053	1.289.839	936.231	2.226.070	355,0	499,1	404,0
Umbria	736.419	449.780	1.186.199	659.192	382.937	1.042.129	853,6	572,9	723,3
Marche	923.224	913.841	1.837.065	770.796	705.449	1.476.245	505,7	338,5	409,1
Lazio	1.362.446	1.076.664	2.439.110	483.318	492.551	975.869	55,0	84,3	66,7
Abruzzo	1.660.353	955.905	2.616.258	1.453.588	690.636	2.144.224	703,0	260,4	454,3
Molise	85.086	84.024	169.110	71	42.032	42.103	0,1	100,1	33,2
Campania	2.089.165	1.454.039	3.543.204	1.084.641	754.969	1.839.610	108,0	108,0	108,0
Puglia	2.139.079	1.404.980	3.544.059	1.250.445	1.039.793	2.290.238	140,7	284,7	182,7
Basilicata	253.715	324.414	578.129	-389.410	179.617	-209.793	-60,5	124,0	-26,6
Calabria	365.349	90.268	455.617	251.973	-183.771	68.202	222,2	-67,1	17,6
Sicilia	858.910	429.134	1.288.044	252.429	-174.255	78.174	41,6	-28,9	6,5
Sardegna	179.370	840.151	1.019.521	104.748	110.314	215.062	140,4	15,1	26,7
ITALIA	45.598.484	29.679.028	75.277.512	35.648.292	20.304.320	55.952.612	358,3	216,6	289,5

Impiegati - Totale ore autorizzate	Ottobre 2009			Var. Assoluta			Var%		
	Ordinaria	Straordinaria	Totale	Ordinaria	Straordinaria	Totale	Ordinaria	Straordinaria	Totale
Piemonte	3.581.311	868.309	4.449.620	3.374.648	267.939	3.642.587	1632,9	44,6	451,4
Valle d'Aosta	27.410	9.787	37.197	27.394	2.899	30.293	171212,5	42,1	438,8
Lombardia	4.381.988	3.188.383	7.570.371	4.021.198	2.864.140	6.885.338	1114,6	883,3	1005,1
Liguria	135.736	206.065	341.801	135.078	172.476	307.554	20528,6	513,5	898,0
Trentino Alto Adige	75.737	149.567	225.304	73.897	148.832	222.729	4016,1	20249,3	8649,7
Veneto	660.222	750.915	1.411.137	633.922	602.941	1.236.863	2410,3	407,5	709,7
Friuli Venezia Giulia	166.516	182.931	349.447	164.857	168.203	333.060	9937,1	1142,1	2032,5
Emilia Romagna	762.351	517.623	1.279.974	700.297	447.881	1.148.178	1128,5	642,2	871,2
Toscana	216.267	233.508	449.775	210.085	159.974	370.059	3398,3	217,6	464,2
Umbria	125.937	34.280	160.217	123.438	17.956	141.394	4939,5	110,0	751,2
Marche	207.248	137.524	344.772	196.190	107.227	303.417	1774,2	353,9	733,7
Lazio	230.261	343.935	574.196	152.434	190.949	343.383	195,9	124,8	148,8
Abruzzo	195.385	609.910	805.295	191.781	543.460	735.241	5321,3	817,8	1049,5
Molise	14.712	16.174	30.886	13.507	5.029	18.536	1120,9	45,1	150,1
Campania	165.459	318.143	483.602	105.639	151.111	256.750	176,6	90,5	113,2
Puglia	272.984	238.101	511.085	216.626	188.002	404.628	384,4	375,3	380,1
Basilicata	17.377	65.233	82.610	-32.795	11.581	-21.214	-65,4	21,6	-20,4
Calabria	27.554	75.254	102.808	12.522	48.645	61.167	83,3	182,8	146,9
Sicilia	85.321	44.200	129.521	12.172	-77.997	-65.825	16,6	-63,8	-33,7
Sardegna	756	101.194	101.950	-133	-23.987	-24.120	-15,0	-19,2	-19,1
ITALIA	11.350.532	8.091.036	19.441.568	10.332.757	5.997.261	16.330.018	1015,2	286,4	524,8

Ore autorizzate di Cassa integrazione ordinaria e straordinaria - Novembre 2009

Totale ore autorizzate	Novembre 2009			Var. Assoluta			Var%		
	Ordinaria	Straordinaria	Totale	Ordinaria	Straordinaria	Totale	Ordinaria	Straordinaria	Totale
Piemonte	11.756.917	4.894.428	16.651.345	9.036.633	3.254.150	12.290.783	332,2	198,4	281,9
Valle d'Aosta	5.154	1.448	6.602	-102.668	-70.561	-173.229	-95,2	-98,0	-96,3
Lombardia	16.627.168	14.616.585	31.243.753	12.552.654	13.104.052	25.656.706	308,1	866,4	459,2
Liguria	268.516	312.445	580.961	-6.262	233.378	227.116	-2,3	295,2	64,2
Trentino Alto Adige	329.225	1.359.936	1.689.161	143.090	1.335.686	1.478.776	76,9	5508,0	702,9
Veneto	3.407.348	6.737.941	10.145.289	2.710.063	6.113.780	8.823.843	388,7	979,5	667,7
Friuli Venezia Giulia	811.774	1.027.638	1.839.412	550.152	732.261	1.282.413	210,3	247,9	230,2
Emilia Romagna	4.563.025	3.879.050	8.442.075	3.820.417	3.583.321	7.403.738	514,5	1211,7	713,0
Toscana	1.386.694	1.736.490	3.123.184	954.206	1.420.441	2.374.647	220,6	449,4	317,2
Umbria	235.607	529.266	764.873	92.945	493.354	586.299	65,2	1373,8	328,3
Marche	1.055.787	1.208.283	2.264.070	834.280	836.116	1.670.396	376,6	224,7	281,4
Lazio	2.209.424	5.313.312	7.522.736	1.401.022	4.604.025	6.005.047	173,3	649,1	395,7
Abruzzo	1.900.459	1.831.959	3.732.418	1.626.554	1.037.625	2.664.179	593,8	130,6	249,4
Molise	163.785	145.735	309.520	91.078	117.556	208.634	125,3	417,2	206,8
Campania	2.680.327	2.280.702	4.961.029	1.308.278	-141.264	1.167.014	95,4	-5,8	30,8
Puglia	1.710.936	764.228	2.475.164	667.910	437.097	1.105.007	64,0	133,6	80,6
Basilicata	266.628	188.601	455.229	-134.202	-374.704	-508.906	-33,5	-66,5	-52,8
Calabria	163.825	434.976	598.801	66.792	165.449	232.241	68,8	61,4	63,4
Sicilia	1.376.838	723.296	2.100.134	701.978	443.256	1.145.234	104,0	158,3	119,9
Sardegna	166.992	501.429	668.421	31.973	234.867	266.840	23,7	88,1	66,4
ITALIA	51.086.429	48.487.748	99.574.177	36.346.893	37.559.885	73.906.778	246,6	343,7	287,9

Operai - Totale ore autorizzate	Novembre 2009			Var. Assoluta			Var%		
	Ordinaria	Straordinaria	Totale	Ordinaria	Straordinaria	Totale	Ordinaria	Straordinaria	Totale
Piemonte	7.778.268	3.670.478	11.448.746	5.425.875	2.309.412	7.735.287	230,7	169,7	208,3
Valle d'Aosta	5.154	1.448	6.602	-74.325	-52.609	-126.934	-93,5	-97,3	-95,1
Lombardia	12.476.018	10.553.274	23.029.292	9.062.327	9.372.958	18.435.285	265,5	794,1	401,3
Liguria	240.600	194.046	434.646	-3.074	140.561	137.487	-1,3	262,8	46,3
Trentino Alto Adige	297.061	856.062	1.153.123	125.826	834.650	960.476	73,5	3898,0	498,6
Veneto	2.872.539	5.611.065	8.483.604	2.221.389	5.216.341	7.437.730	341,1	1321,5	711,1
Friuli Venezia Giulia	704.079	893.212	1.597.291	459.929	679.756	1.139.685	188,4	318,5	249,1
Emilia Romagna	3.736.480	3.215.599	6.952.079	3.039.281	2.945.028	5.984.309	435,9	1088,4	618,4
Toscana	1.221.678	1.513.297	2.734.975	796.624	1.323.068	2.119.692	187,4	695,5	344,5
Umbria	209.446	472.040	681.486	74.207	444.484	518.691	54,9	1613,0	318,6
Marche	898.476	1.057.592	1.956.068	692.280	728.268	1.420.548	335,7	221,1	265,3
Lazio	1.932.697	1.973.232	3.905.929	1.207.303	1.691.340	2.898.643	166,4	600,0	287,8
Abruzzo	1.631.812	917.972	2.549.784	1.370.809	305.852	1.676.661	525,2	50,0	192,0
Molise	148.334	114.099	262.433	76.713	94.928	171.641	107,1	495,2	189,0
Campania	2.473.387	1.964.107	4.437.494	1.196.817	123.175	1.319.992	93,8	6,7	42,3
Puglia	1.537.873	634.859	2.172.732	533.469	359.452	892.921	53,1	130,5	69,8
Basilicata	235.569	133.895	369.464	-142.651	-327.512	-470.163	-37,7	-71,0	-56,0
Calabria	157.676	328.409	486.085	62.905	99.757	162.662	66,4	43,6	50,3
Sicilia	1.261.176	519.672	1.780.848	651.730	276.690	928.420	106,9	113,9	108,9
Sardegna	163.752	410.899	574.651	35.632	212.731	248.363	27,8	107,3	76,1
ITALIA	39.982.075	35.035.257	75.017.332	26.813.066	26.778.330	53.591.396	203,6	324,3	250,1

Impiegati - Totale ore autorizzate	Novembre 2009			Var. Assoluta			Var%		
	Ordinaria	Straordinaria	Totale	Ordinaria	Straordinaria	Totale	Ordinaria	Straordinaria	Totale
Piemonte	3.978.649	1.223.950	5.202.599	3.610.758	944.738	4.555.496	981,5	338,4	704,0
Valle d'Aosta	-	-	-	-28.343	-17.952	-46.295	-100,0	-100,0	-100,0
Lombardia	4.151.150	4.063.311	8.214.461	3.490.327	3.731.094	7.221.421	528,2	1123,1	727,2
Liguria	27.916	118.399	146.315	-3.188	92.817	89.629	-10,2	362,8	158,1
Trentino Alto Adige	32.164	503.874	536.038	17.264	501.036	518.300	115,9	17654,5	2922,0
Veneto	534.809	1.126.876	1.661.685	488.674	897.439	1.386.113	1059,2	391,1	503,0
Friuli Venezia Giulia	107.695	134.426	242.121	90.223	52.505	142.728	516,4	64,1	143,6
Emilia Romagna	826.545	663.451	1.489.996	781.136	638.293	1.419.429	1720,2	2537,1	2011,5
Toscana	165.016	223.193	388.209	157.582	97.373	254.955	2119,7	77,4	191,3
Umbria	26.161	57.226	83.387	18.738	48.870	67.608	252,4	584,8	428,5
Marche	157.311	150.691	308.002	142.000	107.848	249.848	927,4	251,7	429,6
Lazio	276.727	3.340.080	3.616.807	193.719	2.912.685	3.106.404	233,4	681,5	608,6
Abruzzo	268.647	913.987	1.182.634	255.745	731.773	987.518	1982,2	401,6	506,1
Molise	15.451	31.636	47.087	14.365	22.628	36.993	1322,7	251,2	366,5
Campania	206.940	316.595	523.535	111.461	-264.439	-152.978	116,7	-45,5	-22,6
Puglia	173.063	129.369	302.432	134.441	77.645	212.086	348,1	150,1	234,7
Basilicata	31.059	54.706	85.765	8.449	-47.192	-38.743	37,4	-46,3	-31,1
Calabria	6.149	106.567	112.716	3.887	65.692	69.579	171,8	160,7	161,3
Sicilia	115.662	203.624	319.286	50.248	166.566	216.814	76,8	449,5	211,6
Sardegna	3.240	90.530	93.770	-3.659	22.136	18.477	-53,0	32,4	24,5
ITALIA	11.104.354	13.452.491	24.556.845	9.533.827	10.781.555	20.315.382	607,0	403,7	479,0

Ore autorizzate di Cassa integrazione ordinaria e straordinaria - Gennaio-Novembre 2009

Totale ore autorizzate	Gennaio - Novembre 2009			Var. Assoluta			Var%		
	Ordinaria	Straordinaria	Totale	Ordinaria	Straordinaria	Totale	Ordinaria	Straordinaria	Totale
Piemonte	109.059.934	41.201.734	150.261.668	97.136.754	24.919.554	122.056.308	814,7	153,0	432,7
Valle d'Aosta	1.529.396	564.703	2.094.099	746.882	236.557	983.439	95,4	72,1	88,5
Lombardia	162.988.030	77.238.655	240.226.685	142.089.265	58.145.946	200.235.211	679,9	304,5	500,7
Liguria	5.393.865	4.706.850	10.100.715	3.478.422	2.347.119	5.825.541	181,6	99,5	136,3
Trentino Alto Adige	9.300.858	2.697.700	11.998.558	5.463.342	2.219.039	7.682.381	142,4	463,6	178,0
Veneto	42.391.902	27.316.121	69.708.023	36.490.228	20.119.303	56.609.531	618,3	279,6	432,2
Friuli Venezia Giulia	10.231.322	5.761.431	15.992.753	8.866.781	3.282.887	12.149.668	649,8	132,5	316,1
Emilia Romagna	39.570.535	15.480.813	55.051.348	35.419.765	12.293.306	47.713.071	853,3	385,7	650,2
Toscana	20.076.527	10.969.302	31.045.829	16.245.004	7.336.594	23.581.598	424,0	202,0	315,9
Umbria	5.160.842	3.953.930	9.114.772	4.046.718	2.793.994	6.840.712	363,2	240,9	300,8
Marche	11.903.982	8.046.123	19.950.105	9.876.277	4.548.175	14.424.452	487,1	130,0	261,0
Lazio	18.589.537	30.776.660	49.366.197	13.636.756	23.026.642	36.663.398	275,3	297,1	288,6
Abruzzo	21.446.190	10.783.615	32.229.805	19.096.309	7.927.025	27.023.334	812,7	277,5	519,0
Molise	2.039.358	660.741	2.700.099	1.498.689	318.315	1.817.004	277,2	93,0	205,8
Campania	23.697.888	18.024.460	41.722.348	16.897.244	4.956.617	21.853.861	248,5	37,9	110,0
Puglia	25.406.191	12.077.989	37.484.180	17.421.719	6.178.455	23.600.174	218,2	104,7	170,0
Basilicata	4.669.306	3.386.481	8.055.787	1.434.776	1.325.988	2.760.764	44,4	64,4	52,1
Calabria	3.021.441	2.771.402	5.792.843	1.262.491	658.696	1.921.187	71,8	31,2	49,6
Sicilia	10.084.618	4.077.987	14.162.605	5.855.941	528.626	6.384.567	138,5	14,9	82,1
Sardegna	2.205.473	7.078.285	9.283.758	1.011.108	2.830.441	3.841.549	84,7	66,6	70,6
ITALIA	528.767.195	287.574.982	816.342.177	437.974.471	185.993.279	623.967.750	482,4	183,1	324,4

Operai - Totale ore autorizzate	Gennaio - Novembre 2009			Var. Assoluta			Var%		
	Ordinaria	Straordinaria	Totale	Ordinaria	Straordinaria	Totale	Ordinaria	Straordinaria	Totale
Piemonte	82.083.465	34.709.854	116.793.319	71.695.459	21.307.312	93.002.771	690,2	159,0	390,9
Valle d'Aosta	1.345.472	451.476	1.796.948	629.613	177.618	807.231	88,0	64,9	81,6
Lombardia	128.235.946	56.315.093	184.551.039	110.234.614	42.021.960	152.256.574	612,4	294,0	471,5
Liguria	4.672.305	3.401.749	8.074.054	2.814.158	1.638.188	4.452.346	151,4	92,9	122,9
Trentino Alto Adige	8.623.283	1.867.189	10.490.472	4.831.234	1.435.961	6.267.195	127,4	333,0	148,4
Veneto	37.237.414	22.791.431	60.028.845	31.588.206	17.163.851	48.752.057	559,2	305,0	432,3
Friuli Venezia Giulia	9.326.196	4.766.895	14.093.091	8.009.583	2.651.612	10.661.195	608,3	125,4	310,7
Emilia Romagna	34.136.760	12.941.177	47.077.937	30.204.528	10.486.667	40.691.195	768,1	427,2	637,1
Toscana	17.899.096	8.606.557	26.505.653	14.169.467	5.732.799	19.902.266	379,9	199,5	301,4
Umbria	4.576.938	3.654.675	8.231.613	3.493.304	2.566.608	6.059.912	322,4	235,9	279,0
Marche	10.546.943	7.179.658	17.726.601	8.605.850	3.920.777	12.526.627	443,4	120,3	240,9
Lazio	16.408.479	12.000.629	28.409.108	11.948.177	6.805.588	18.753.765	267,9	131,0	194,2
Abruzzo	17.559.496	7.194.060	24.753.556	15.318.997	4.952.772	20.271.769	683,7	221,0	452,3
Molise	1.958.178	517.748	2.475.926	1.425.596	279.039	1.704.635	267,7	116,9	221,0
Campania	22.120.851	15.461.353	37.582.204	15.637.341	4.665.534	20.302.875	241,2	43,2	117,5
Puglia	23.187.103	10.515.309	33.702.412	15.482.839	5.312.568	20.795.407	201,0	102,1	161,1
Basilicata	4.381.551	2.765.067	7.146.618	1.287.692	1.041.241	2.328.933	41,6	60,4	48,3
Calabria	2.930.526	2.259.067	5.189.593	1.263.367	396.349	1.659.716	75,8	21,3	47,0
Sicilia	8.979.277	3.422.033	12.401.310	5.011.390	480.996	5.492.386	126,3	16,4	79,5
Sardegna	2.094.430	4.966.932	7.061.362	938.140	1.321.703	2.259.843	81,1	36,3	47,1
ITALIA	438.303.709	215.787.952	654.091.661	354.589.555	134.359.143	488.948.698	423,6	165,0	296,1

Impiegati - Totale ore autorizzate	Gennaio - Novembre 2009			Var. Assoluta			Var%		
	Ordinaria	Straordinaria	Totale	Ordinaria	Straordinaria	Totale	Ordinaria	Straordinaria	Totale
Piemonte	26.976.469	6.491.880	33.468.349	25.441.295	3.612.242	29.053.537	1657,2	125,4	658,1
Valle d'Aosta	183.924	113.227	297.151	117.269	58.939	176.208	175,9	108,6	145,7
Lombardia	34.752.084	20.923.562	55.675.646	31.854.651	16.123.986	47.978.637	1099,4	335,9	623,3
Liguria	721.560	1.305.101	2.026.661	664.264	708.931	1.373.195	1159,4	118,9	210,1
Trentino Alto Adige	677.575	830.511	1.508.086	632.108	783.078	1.415.186	1390,3	1650,9	1523,3
Veneto	5.154.488	4.524.690	9.679.178	4.902.022	2.955.452	7.857.474	1941,7	188,3	431,3
Friuli Venezia Giulia	905.126	994.536	1.899.662	857.198	631.275	1.488.473	1788,5	173,8	362,0
Emilia Romagna	5.433.775	2.539.636	7.973.411	5.215.237	1.806.639	7.021.876	2386,4	246,5	738,0
Toscana	2.177.431	2.362.745	4.540.176	2.075.537	1.603.795	3.679.332	2037,0	211,3	427,4
Umbria	583.904	299.255	883.159	553.414	227.386	780.800	1815,1	316,4	762,8
Marche	1.357.039	866.465	2.223.504	1.270.427	627.398	1.897.825	1466,8	262,4	582,7
Lazio	2.181.058	18.776.031	20.957.089	1.688.579	16.221.054	17.909.633	342,9	634,9	587,7
Abruzzo	3.886.694	3.589.555	7.476.249	3.777.312	2.974.253	6.751.565	3453,3	483,4	931,7
Molise	81.180	142.993	224.173	73.093	39.276	112.369	903,8	37,9	100,5
Campania	1.577.037	2.563.107	4.140.144	1.259.903	291.083	1.550.986	397,3	12,8	59,9
Puglia	2.219.088	1.562.680	3.781.768	1.938.880	865.887	2.804.767	691,9	124,3	287,1
Basilicata	287.755	621.414	909.169	147.084	284.747	431.831	104,6	84,6	90,5
Calabria	90.915	512.335	603.250	-876	262.347	261.471	-1,0	104,9	76,5
Sicilia	1.105.341	655.954	1.761.295	844.551	47.630	892.181	323,8	7,8	102,7
Sardegna	111.043	2.111.353	2.222.396	72.968	1.508.738	1.581.706	191,6	250,4	246,9
ITALIA	90.463.486	71.787.030	162.250.516	83.384.916	51.634.136	135.019.052	1178,0	256,2	495,8

Ore autorizzate di Cassa integrazione ordinaria e straordinaria - Febbraio 2009

Ore autorizzate - Umbria	2009			2008			var			var%			2009			2008			2009			2008			
	Operai	Impiegati	Totale	Operai	Impiegati	Totale	Operai	Impiegati	Totale	Operai	Impiegati	Totale	Operai	Impiegati	Totale	Operai	Impiegati	Totale	Operai	Impiegati	Totale	Operai	Impiegati	Totale	
Ordinaria																									
stima UL (170 ore mensili)																									
attività agric industria	-	-	-	-	-	-	0	0	0	-	-	-	-	-	-	-	-	-	-	-	-	-	-	-	-
estrazive	-	-	-	-	-	-	0	0	0	-	-	-	-	-	-	-	-	-	-	-	-	-	-	-	-
legno	6.224	1.289	7.513	-	-	-	6.224	1.289	7.513	-	-	-	-	-	-	37	8	44	-	-	-	-	3,3	14,5	3,8
alimentari	144	-	144	-	38	38	144	-38	106	-	-	-	-	-	-	1	-	1	-	0	0	-	0,1	-	0,1
metallurgiche	3.697	128	3.825	-	-	-	3.697	128	3.825	-	-	-	-	-	-	22	1	23	-	-	-	-	1,9	1,4	1,9
meccaniche	48.954	5.462	54.416	2.466	-	2.466	46.488	5.462	51.950	1.885,2	-	2.106,7	288	32	320	15	-	15	25,7	61,4	27,3	4,4	-	-	4,2
tessili	7.256	641	7.897	3.237	349	3.586	4.019	292	4.311	124,2	83,7	120,2	43	4	46	19	2	21	3,8	7,2	4,0	5,7	18,3	6,1	
vest abbigl e arredam	11.336	480	11.816	409	-	409	10.927	480	11.407	2.671,6	-	2.789,0	67	3	70	2	-	2	6,0	5,4	5,9	0,7	-	-	0,7
chimiche	4.098	30	4.128	-	-	-	4.098	30	4.128	-	-	-	-	-	-	24	0	24	-	-	-	-	2,2	0,3	2,1
pell e cuoio	-	-	-	-	-	-	0	0	0	-	-	-	-	-	-	-	-	-	-	-	-	-	-	-	-
trasf minerali	3.369	144	3.513	313	-	313	3.056	144	3.200	976,4	-	1.022,4	20	1	21	2	-	2	1,8	1,6	1,8	0,6	-	-	0,5
carta e poligraf	1.292	-	1.292	-	-	-	1.292	0	1.292	-	-	-	8	-	8	-	-	-	0,7	-	0,6	-	-	-	-
edilizia extra gest	1.121	-	1.121	3.263	152	3.415	-2.142	-152	-2.294	-65,6	-100,0	-67,2	7	-	7	19	1	20	0,6	-	0,6	5,8	8,0	5,9	
energia elettr e gas	-	-	-	-	-	-	0	0	0	-	-	-	-	-	-	-	-	-	-	-	-	-	-	-	
trasporti e comun	94	-	94	-	-	-	94	0	94	-	-	-	1	-	1	-	-	-	0,0	-	0,0	-	-	-	-
varie	-	-	-	-	-	-	0	0	0	-	-	-	-	-	-	-	-	-	-	-	-	-	-	-	
tabacchicoltura	-	-	-	-	-	-	0	0	0	-	-	-	-	-	-	-	-	-	-	-	-	-	-	-	-
Totale INDUSTRIA	87.585	8.174	95.759	9.688	539	10.227	77.897	7.635	85.532	804,1	1.416,5	836,3	515	48	563	57	3	60	46,1	91,9	48,1	17,2	28,2	17,5	
industria edile	60.677	587	61.264	27.901	584	28.485	32.776	3	32.779	117,5	0,5	115,1	357	3	360	164	3	168	31,9	6,6	30,8	49,4	30,6	48,8	
artigianato edile	40.749	12	40.761	11.943	96	12.039	28.806	-84	28.722	241,2	-87,5	238,6	240	0	240	70	1	71	21,4	0,1	20,5	21,2	5,0	20,6	
industria lapidei	1.133	124	1.257	6.815	689	7.504	-5.682	-565	-6.247	-83,4	-82,0	-83,2	7	1	7	40	4	44	0,6	1,4	0,6	12,1	36,1	12,9	
artigianato lapidei	-	-	-	79	-	79	-79	0	-79	-100,0	-	-100,0	-	-	-	0	-	0	-	-	-	0,1	-	0,1	
Gestione Edilizia	102.559	723	103.282	46.738	1.369	48.107	55.821	-646	55.175	119,4	-47,2	114,7	603	4	608	275	8	283	53,9	8,1	51,9	82,8	71,8	82,5	
Totale	190.144	8.897	199.041	56.426	1.908	58.334	133.718	6.989	140.707	237,0	366,3	241,2	1.118	52	1.171	332	11	343	100	100	100	100	100	100	
Straordinaria																									
stima UL (170 ore mensili)																									
attività agric industria	-	-	-	-	-	-	0	0	0	-	-	-	-	-	-	-	-	-	-	-	-	-	-	-	-
estrazive	-	-	-	-	-	-	0	0	0	-	-	-	-	-	-	-	-	-	-	-	-	-	-	-	-
legno	-	-	-	-	-	-	0	0	0	-	-	-	-	-	-	-	-	-	-	-	-	-	-	-	-
alimentari	16.452	4.989	21.441	-	-	-	16.452	4.989	21.441	-	-	-	97	29	126	-	-	-	3,9	36,3	4,9	-	-	-	-
metallurgiche	-	-	-	-	-	-	-	-	-	-	-	-	-	-	-	-	-	-	-	-	-	-	-	-	-
meccaniche	393.745	7.605	401.350	6.439	-	6.439	387.306	7.605	394.911	6.015,0	-	6.133,1	2.316	45	2.361	38	-	38	93,2	55,3	92,0	30,8	-	-	28,9
tessili	-	-	-	-	-	-	0	0	0	-	-	-	-	-	-	-	-	-	-	-	-	-	-	-	-
vest abbigl e arredam	1.511	80	1.591	6.093	784	6.877	-4.582	-704	-5.286	-75,2	-89,8	-76,9	9	0	9	36	5	40	0,4	0,6	0,4	29,1	56,9	30,8	
chimiche	-	-	-	-	-	-	0	0	0	-	-	-	-	-	-	-	-	-	-	-	-	-	-	-	-
pell e cuoio	-	-	-	-	-	-	0	0	0	-	-	-	-	-	-	-	-	-	-	-	-	-	-	-	-
trasf minerali	9.016	-	9.016	8.397	593	8.990	619	-593	26	7,4	-100,0	0,3	53	-	53	49	3	53	2,1	-	2,1	40,1	43,1	40,3	
carta e poligraf	-	-	-	-	-	-	0	0	0	-	-	-	-	-	-	-	-	-	-	-	-	-	-	-	-
edilizia	-	707	707	-	-	-	0	707	707	-	-	-	-	4	4	-	-	-	-	5,1	0,2	-	-	-	-
energia elettr e gas	-	-	-	-	-	-	0	0	0	-	-	-	-	-	-	-	-	-	-	-	-	-	-	-	-
trasporti e comun	1.600	360	1.960	-	-	-	1.600	360	1.960	-	-	-	9	2	12	-	-	-	0,4	2,6	0,4	-	-	-	-
varie	-	-	-	-	-	-	0	0	0	-	-	-	-	-	-	-	-	-	-	-	-	-	-	-	-
tabacchicoltura	-	-	-	-	-	-	0	0	0	-	-	-	-	-	-	-	-	-	-	-	-	-	-	-	-
Totale INDUSTRIA	422.324	13.741	436.065	20.929	1.377	22.306	401.395	12.364	413.759	1.917,9	897,9	1.854,9	2.484	81	2.565	123	8	131	100,0	100,0	100,0	100,0	100,0	100,0	
Commercio	-	-	-	-	-	-	0	0	0	-	-	-	-	-	-	-	-	-	-	-	-	-	-	-	-
Totale	422.324	13.741	436.065	20.929	1.377	22.306	401.395	12.364	413.759	1.917,9	897,9	1.854,9	2.484	81	2.565	123	8	131	100	100	100	100	100	100	100
TOTALE CICO-CIGS	612.468	22.638	635.106	77.355	3.285	80.640	535.113	19.353	554.466	691,8	589,1	687,6	3.603	133	3.736	455	19	474	100	100	100	100	100	100	100

Ore autorizzate di Cassa integrazione ordinaria e straordinaria - Marzo 2009

Ore autorizzate - Umbria	2009			2008			var			var%			2009			2008			2009			2008		
	Operai	Impiegati	Totale	Operai	Impiegati	Totale	Operai	Impiegati	Totale	Operai	Impiegati	Totale	Operai	Impiegati	Totale	Operai	Impiegati	Totale	Distribuzione percentuale					
																			Operai	Impiegati	Totale			
	Ordinaria																		stima UL (170 ore mensili)			Distribuzione percentuale		
attività agric industria	-	-	-	-	-	-	0	0	0	-	-	-	-	-	-	-	-	-	-	-	-	-		
estrazive	-	-	-	-	-	-	0	0	0	-	-	-	-	-	-	-	-	-	-	-	-	-		
legno	8.274	1.427	9.701	2.480	-	2.480	5.794	1.427	7.221	233,6	-	291,2	49	8	57	15	-	15	2,1	6,5	2,3	3,6	-	
alimentari	565	112	677	248	-	248	317	112	429	127,8	-	173,0	3	1	4	1	-	1	0,1	0,5	0,2	0,4	-	
metallurgiche	44.890	1.861	46.751	428	40	468	44.462	1.821	46.283	10.388,3	4.552,5	9.889,5	264	11	275	3	0	3	11,2	8,5	11,0	0,6	3,2	
meccaniche	81.585	13.148	94.713	1.071	412	1.483	80.494	12.736	93.230	7.515,8	3.091,3	6.286,6	480	77	557	6	2	9	20,3	60,3	22,3	1,6	33,4	
tessili	21.046	872	21.918	4.248	20	4.268	16.798	852	17.650	395,4	4.260,0	413,5	124	5	129	25	0	25	5,2	4,0	5,2	6,2	1,6	
vest abbigl e arredam	31.471	562	32.033	6.119	17	6.136	25.352	545	25.897	414,3	3.205,9	422,1	185	3	188	36	0	36	7,8	2,6	7,6	8,9	1,4	
chimiche	10.233	496	10.729	563	184	747	9.670	312	9.982	1.717,6	169,6	1.336,3	60	3	63	3	1	4	2,5	2,3	2,5	0,8	14,9	
pell e cuoio	4.054	-	4.054	-	-	-	4.054	0	4.054	-	-	-	24	-	24	-	-	-	1,0	-	1,0	-	-	
trasf minerali	12.403	400	12.803	1.634	220	1.854	10.769	180	10.949	659,1	81,8	590,6	73	2	75	10	1	11	3,1	1,8	3,0	2,4	17,8	
carta e poligraf	7.997	1.270	9.267	1.423	-	1.423	6.574	1.270	7.844	462,0	-	551,2	47	7	55	8	-	8	2,0	5,8	2,2	2,1	-	
edilizia extra gest	1.201	-	1.201	965	-	965	236	0	236	24,5	-	24,5	7	-	7	6	-	6	0,3	-	0,3	1,4	-	
energia elettr e gas	-	-	-	-	-	-	0	0	0	-	-	-	-	-	-	-	-	-	-	-	-	-	-	
trasporti e comun	7.872	-	7.872	-	-	-	7.872	0	7.872	-	-	-	46	-	46	-	-	-	2,0	-	1,9	-	-	
varie	11.432	312	11.744	-	-	-	11.432	312	11.744	-	-	-	67	2	69	-	-	-	2,8	1,4	2,8	-	-	
tabacchicoltura	-	-	-	-	-	-	0	0	0	-	-	-	-	-	-	-	-	-	-	-	-	-	-	
Totale INDUSTRIA	243.003	20.460	263.463	19.179	893	20.072	223.824	19.567	243.391	1.167,0	2.191,2	1.212,6	1.429	120	1.550	113	5	118	60,4	93,8	62,1	27,8	72,3	
industria edile	99.587	1.328	100.915	30.175	222	30.397	69.412	1.106	70.518	230,0	498,2	232,0	586	8	594	178	1	179	24,8	6,1	23,8	43,7	18,0	
artigianato edile	56.697	20	56.717	18.807	120	18.927	37.890	-100	37.790	201,5	-83,3	199,7	334	0	334	111	1	111	14,1	0,1	13,4	27,3	9,7	
industria lapidei	3.058	8	3.066	346	-	346	2.712	8	2.720	783,8	-	786,1	18	0	18	2	-	2	0,8	0,0	0,7	0,5	-	
artigianato lapidei	-	-	-	485	-	485	-485	0	-485	-100,0	-	-100,0	-	-	-	3	-	3	-	-	-	0,7	-	
Gestione Edilizia	159.342	1.356	160.698	49.813	342	50.155	109.529	1.014	110.543	219,9	296,5	220,4	937	8	945	293	2	295	39,6	6,2	37,9	72,2	27,7	
Totale	402.345	21.816	424.161	68.992	1.235	70.227	333.353	20.581	353.934	483,2	1.666,5	504,0	2.367	128	2.495	406	7	413	100	100	100	100	100	
	Straordinaria																		stima UL (170 ore mensili)			Distribuzione percentuale		
attività agric industria	-	-	-	323	-	323	-323	0	-323	-100,0	-	-100,0	-	-	-	2	-	2	-	-	-	-	0,1	
estrazive	-	-	-	-	-	-	0	0	0	-	-	-	-	-	-	-	-	-	-	-	-	-		
legno	5.247	294	5.541	-	-	-	5.247	294	5.541	-	-	-	31	2	33	-	-	-	2,4	0,9	2,2	-	-	
alimentari	5.600	480	6.080	-	-	-	5.600	480	6.080	-	-	-	33	3	36	-	-	-	2,5	1,4	2,4	-	-	
metallurgiche	-	-	-	-	-	-	0	0	0	-	-	-	-	-	-	-	-	-	-	-	-	-		
meccaniche	123.194	3.472	126.666	491.529	5.019	496.548	-368.335	-1.547	-369.882	-74,9	-30,8	-74,5	725	20	745	2.891	30	2.921	55,8	10,4	49,9	96,6	46,0	
tessili	14.029	-	14.029	-	-	-	14.029	0	14.029	-	-	-	83	-	83	-	-	-	6,4	-	5,5	-	-	
vest abbigl e arredam	4.217	660	4.877	3.276	3.328	6.604	941	-2.668	-1.727	28,7	-80,2	-26,2	25	4	29	19	20	39	1,9	2,0	1,9	0,6	30,5	
chimiche	-	-	-	-	-	-	0	0	0	-	-	-	-	-	-	-	-	-	-	-	-	-		
pell e cuoio	-	-	-	-	-	-	0	0	0	-	-	-	-	-	-	-	-	-	-	-	-	-		
trasf minerali	13.951	390	14.341	4.474	-	4.474	9.477	390	9.867	211,8	-	220,5	82	2	84	26	-	26	6,3	1,2	5,6	0,9	-	
carta e poligraf	-	-	-	-	-	-	0	0	0	-	-	-	-	-	-	-	-	-	-	-	-	-		
edilizia	24.088	3.584	27.672	9.440	2.561	12.001	14.648	1.023	15.671	155,2	39,9	130,6	142	21	163	56	15	71	10,9	10,7	10,9	1,9	23,5	
energia elettr e gas	-	-	-	-	-	-	0	0	0	-	-	-	-	-	-	-	-	-	-	-	-	-		
trasporti e comun	-	-	-	-	-	-	0	0	0	-	-	-	-	-	-	-	-	-	-	-	-	-		
varie	-	-	-	-	-	-	0	0	0	-	-	-	-	-	-	-	-	-	-	-	-	-		
tabacchicoltura	-	-	-	-	-	-	0	0	0	-	-	-	-	-	-	-	-	-	-	-	-	-		
Totale INDUSTRIA	190.326	8.880	199.206	509.042	10.908	519.950	-318.716	-2.028	-320.744	-62,6	-18,6	-61,7	1.120	52	1.172	2.994	64	3.059	86,3	26,5	78,4	100,0	100,0	
Commercio	30.277	24.598	54.875	-	-	-	30.277	24.598	54.875	-	-	-	178	145	323	-	-	-	13,7	73,5	21,6	-	-	
Totale	220.603	33.478	254.081	509.042	10.908	519.950	-288.439	22.570	-265.869	-56,7	206,9	-51,1	1.298	197	1.495	2.994	64	3.059	100	100	100	100	100	
TOTALE CICO-CIGS	622.948	55.294	678.242	578.034	12.143	590.177	44.914	43.151	88.065	7,8	355,4	14,9	3.664	325	3.990	3.400	71	3.472	100	100	100	100	100	

Ore autorizzate di Cassa integrazione ordinaria e straordinaria - Gennaio 2009

Totale ore autorizzate	Gennaio 2009			stesso mese anno precedente			ULA (media 2008)	Ore mensili stimate	Incidenza CIGO		Incidenza CIGS		Incidenza CIGO-CIGS		Stima UL CIGO		Stima UL CIGS	
	Ordinaria	Straordinaria	Totale	CIGO	CIGS	Totale CIGO+CIGS			2009	2008	2009	2008	2009	2008	2009	2008	2009	2008
Piemonte	3.933.033	2.122.612	6.055.645	656.525	1.080.428	1.736.953	1375.900	233.903.000	1,7	0,3	0,9	0,5	2,6	0,7	23.135	3.862	12.486	6.355
Valle d'Aosta	32.730	-	32.730	20.901	7.147	28.048	40.500	6.885.000	0,5	0,3	0,0	0,1	0,5	0,4	193	123	-	42
Lombardia	4.552.905	2.532.684	7.085.589	1.294.450	1.031.236	2.325.686	3395.100	577.167.000	0,8	0,2	0,4	0,2	1,2	0,4	26.782	7.614	14.898	6.066
Liguria	327.835	131.111	458.946	377.755	140.017	517.772	453.300	77.061.000	0,4	0,5	0,2	0,2	0,6	0,7	1.928	2.222	771	824
Trentino Alto Adige	459.369	48.777	508.146	51.615	72.428	124.043	352.400	59.908.000	0,8	0,1	0,1	0,1	0,8	0,2	2.702	304	287	426
Veneto	1.079.206	270.050	1.349.256	351.304	857.092	1.208.396	1691.900	287.623.000	0,4	0,1	0,1	0,3	0,5	0,4	6.348	2.066	1.589	5.042
Friuli Venezia Giulia	161.128	209.554	370.682	51.755	407.809	459.564	430.400	73.168.000	0,2	0,1	0,3	0,6	0,5	0,6	948	304	1.233	2.399
Emilia Romagna	930.829	222.573	1.153.402	263.597	340.190	603.787	1576.600	268.022.000	0,3	0,1	0,1	0,1	0,4	0,2	5.475	1.551	1.309	2.001
Toscana	785.326	245.761	1.031.087	321.252	707.462	1.028.714	1177.800	200.226.000	0,4	0,2	0,1	0,4	0,5	0,5	4.620	1.890	1.446	4.162
Umbria	145.518	117.782	263.300	58.676	19.009	77.685	274.000	46.580.000	0,3	0,1	0,3	0,0	0,6	0,2	856	345	693	112
Marche	386.761	132.021	518.782	127.457	140.864	268.321	500.200	85.034.000	0,5	0,1	0,2	0,2	0,6	0,3	2.275	750	777	829
Lazio	1.276.412	667.850	1.944.262	454.330	371.601	825.931	1833.100	311.627.000	0,4	0,1	0,2	0,1	0,6	0,3	7.508	2.673	3.929	2.186
Abruzzo	2.130.832	339.310	2.470.142	282.407	528.205	810.612	357.400	60.758.000	3,5	0,5	0,6	0,9	4,1	1,3	12.534	1.661	1.996	3.107
Molise	83.156	31.848	115.004	26.007	30.589	56.596	81.800	13.906.000	0,6	0,2	0,2	0,2	0,8	0,4	489	153	187	180
Campania	1.261.290	1.167.146	2.428.436	564.673	1.361.307	1.925.980	1307.000	222.190.000	0,6	0,3	0,5	0,6	1,1	0,9	7.419	3.322	6.866	8.008
Puglia	813.805	569.162	1.382.967	762.794	603.075	1.365.869	971.500	165.155.000	0,5	0,5	0,3	0,4	0,8	0,8	4.787	4.487	3.348	3.548
Basilicata	807.620	349.000	1.156.620	171.034	108.616	279.650	143.700	24.429.000	3,3	0,7	1,4	0,4	4,7	1,1	4.751	1.006	2.053	639
Calabria	63.454	116.392	179.846	119.664	377.441	497.105	462.600	78.642.000	0,1	0,2	0,1	0,5	0,2	0,6	373	704	685	2.220
Sicilia	574.844	150.036	724.880	353.368	120.284	473.652	112.500	189.125.000	0,3	0,1	0,2	0,1	0,4	0,3	3.381	2.079	883	708
Sardegna	45.544	227.732	273.276	109.334	589.098	698.432	432.600	73.542.000	0,1	0,1	0,3	0,8	0,4	0,4	268	643	1.340	3.465
ITALIA	19.851.597	9.651.401	29.502.998	6.418.898	8.893.898	15.312.796	17981.000	3.056.770.000	0,6	0,2	0,3	0,3	1,0	0,5	116.774	37.758	56.773	52.317
																	173.547	90.075

Ore autorizzate di Cassa integrazione ordinaria e straordinaria - Febbraio 2009

Totale ore autorizzate	Febbraio 2009			stesso mese anno precedente			ULA (media 2008)	Ore mensili stimate	Incidenza CIGO		Incidenza CIGS		Incidenza CIGO-CIGS		Stima UL CIGO		Stima UL CIGS			
	Ordinaria	Straordinaria	Totale	CIGO	CIGS	Totale CIGO+CIGS			2009	2008	2009	2008	2009	2008	2009	2008	2009	2008		
Piemonte	7.476.903	1.316.692	8.793.595	830.313	1.538.411	2.368.724	1375.900	233.903.000	3,2	0,4	0,6	0,7	3,8	1,0	43.982	4.884	7.745	9.049	51.727	13.934
Valle d'Aosta	159.717	301.088	460.805	113.670	47.200	160.870	40.500	6.885.000	2,3	1,7	4,4	0,7	6,7	2,3	940	669	1.771	278	2.711	946
Lombardia	8.607.199	1.890.076	10.497.275	1.593.736	1.214.948	2.808.684	3395.100	577.167.000	1,5	0,3	0,3	0,2	1,8	0,5	50.631	9.375	11.118	7.147	61.749	16.522
Liguria	476.986	1.200.666	1.677.652	116.297	1.575.622	1.691.919	453.300	77.061.000	0,6	0,2	1,6	2,0	2,2	2,2	2.806	684	7.063	9.268	9.869	9.952
Trentino Alto Adige	267.028	11.871	278.899	206.261	33.313	239.576	352.400	59.908.000	0,4	0,3	0,0	0,1	0,5	0,4	1.571	1.213	70	196	1.641	1.409
Veneto	1.675.842	655.403	2.331.245	417.207	378.262	795.469	1691.900	287.623.000	0,6	0,1	0,2	0,1	0,8	0,3	9.858	2.454	3.855	2.225	13.713	4.679
Friuli Venezia Giulia	837.720	166.460	1.004.180	74.942	132.388	207.330	430.400	73.168.000	1,1	0,1	0,2	0,2	1,4	0,3	4.928	441	979	779	5.907	1.220
Emilia Romagna	1.294.378	362.617	1.656.995	301.608	277.401	579.009	1576.600	268.022.000	0,5	0,1	0,1	0,1	0,6	0,2	7.614	1.774	2.133	1.632	9.747	3.406
Toscana	1.256.233	598.649	1.854.882	366.107	232.536	598.643	1177.800	200.226.000	0,6	0,2	0,3	0,1	0,9	0,3	7.390	2.154	3.521	1.368	10.911	3.521
Umbria	199.041	436.065	635.106	58.334	22.306	80.640	274.000	46.580.000	0,4	0,1	0,9	0,0	1,4	0,2	1.171	343	2.565	131	3.736	474
Marche	551.462	804.582	1.356.044	166.114	105.713	271.827	500.200	85.034.000	0,6	0,2	0,9	0,1	1,6	0,3	3.244	977	4.733	622	7.977	1.599
Lazio	1.546.635	1.492.648	3.039.283	344.890	797.077	1.141.967	1833.100	311.627.000	0,5	0,1	0,5	0,3	1,0	0,4	9.098	2.029	8.780	4.689	17.878	6.717
Abruzzo	1.311.999	232.131	1.544.130	168.297	194.104	362.401	357.400	60.758.000	2,2	0,3	0,4	0,3	2,5	0,6	7.718	990	1.365	1.142	9.083	2.132
Molise	432.184	31.709	463.893	55.253	19.052	74.305	81.800	13.906.000	3,1	0,4	0,2	0,1	3,3	0,5	2.542	325	187	112	2.729	437
Campania	1.669.926	1.137.155	2.807.081	598.079	1.198.069	1.796.148	1307.000	222.190.000	0,8	0,3	0,5	0,5	1,3	0,8	9.823	3.518	6.689	7.047	16.512	10.566
Puglia	910.874	615.039	1.525.913	847.457	166.133	1.013.590	971.500	165.155.000	0,6	0,5	0,4	0,1	0,9	0,6	5.358	4.985	3.618	977	8.976	5.962
Basilicata	524.248	218.977	743.225	131.110	12.114	143.224	143.700	24.429.000	2,1	0,5	0,9	0,0	3,0	0,6	3.084	771	1.288	71	4.372	842
Calabria	147.349	329.444	476.793	352.780	142.045	494.825	462.600	78.642.000	0,2	0,4	0,4	0,2	0,6	0,6	867	2.075	1.938	836	2.805	2.911
Sicilia	597.467	269.316	866.783	343.542	419.905	763.447	1112.500	189.125.000	0,3	0,2	0,1	0,2	0,5	0,4	3.515	2.021	1.584	2.470	5.099	4.491
Sardegna	269.539	251.559	521.098	103.714	72.659	176.373	432.600	73.542.000	0,4	0,1	0,3	0,1	0,7	0,2	1.586	610	1.480	427	3.065	1.037
ITALIA	30.212.730	12.322.147	42.534.877	7.189.711	8.579.260	15.768.971	17981.000	3.056.770.000	1,0	0,2	0,4	0,3	1,4	0,5	177.722	42.292	72.483	50.466	250.205	92.759

Ore autorizzate di Cassa integrazione ordinaria e straordinaria - Marzo 2009

Totale ore autorizzate	Marzo 2009			stesso mese anno precedente			ULA (media 2008)	Ore mensili stimate	Incidenza CIGO		Incidenza CIGS		Incidenza CIGO-CIGS		Stima UL CIGO		Stima UL CIGS		Stima UL CIGO-CIGS	
	Ordinaria	Straordinaria	Totale	CIGO	CIGS	Totale CIGO+CIGS			2009	2008	2009	2008	2009	2008	2009	2008	2009	2008	2009	2008
Piemonte	11.013.576	2.041.118	13.054.694	746.475	1.310.571	2.057.046	1375.900	233.903.000	4,7	0,3	0,9	0,6	5,6	0,9	64.786	4.391	12.007	7.709	76.792	12.100
Valle d'Aosta	243.925	92.802	336.727	43.273	47.708	90.981	40.500	6.885.000	3,5	0,6	1,3	0,7	4,9	1,3	1.435	255	546	281	1.981	535
Lombardia	11.381.604	5.638.014	17.019.618	1.496.368	1.199.242	2.695.610	3395.100	577.167.000	2,0	0,3	1,0	0,2	2,9	0,5	66.951	8.802	33.165	7.054	100.115	15.857
Liguria	653.605	65.216	718.821	178.057	33.048	211.105	453.300	77.061.000	0,8	0,2	0,1	0,0	0,9	0,3	3.845	1.047	384	194	4.228	1.242
Trentino Alto Adige	718.038	50.646	768.684	304.354	34.083	338.437	352.400	59.908.000	1,2	0,5	0,1	0,1	1,3	0,6	4.224	1.790	298	190	4.522	1.991
Veneto	2.905.594	463.568	3.369.162	449.606	1.355.822	1.805.428	1691.900	287.623.000	1,0	0,2	0,2	0,5	1,2	0,6	17.092	2.645	2.727	7.975	19.819	10.620
Friuli Venezia Giulia	570.074	167.231	737.305	80.349	154.736	235.085	430.400	73.168.000	0,8	0,1	0,2	0,2	1,0	0,3	3.353	473	984	910	4.337	1.383
Emilia Romagna	2.476.100	649.785	2.970.885	295.948	353.328	649.276	1576.600	268.022.000	0,9	0,1	0,2	0,1	1,1	0,2	14.565	1.741	2.911	2.078	17.476	3.819
Toscana	1.617.532	509.731	2.127.263	311.815	159.443	471.258	1177.800	200.226.000	0,8	0,2	0,3	0,1	1,1	0,2	9.515	1.834	2.998	938	12.513	2.772
Umbria	424.161	254.081	678.242	70.227	519.950	590.177	274.000	46.580.000	0,9	0,2	0,5	1,1	1,5	1,3	2.495	413	1.495	3.059	3.990	3.472
Marche	547.871	519.933	1.067.804	170.905	946.010	1.116.915	500.200	85.034.000	0,6	0,2	0,6	1,1	1,3	1,3	3.223	1.005	3.058	5.565	6.281	6.570
Lazio	1.524.068	3.350.235	4.874.303	258.057	859.568	1.117.625	1833.100	311.627.000	0,5	0,1	1,1	0,3	1,6	0,4	8.965	1.518	19.707	5.056	28.672	6.574
Abruzzo	1.012.279	663.666	1.675.945	269.929	94.275	364.204	357.400	60.758.000	1,7	0,4	1,1	0,2	2,8	0,6	5.955	1.588	3.904	555	9.859	2.142
Molise	161.439	42.724	204.163	17.774	10.148	27.922	81.800	13.906.000	1,2	0,1	0,3	0,1	1,5	0,2	950	105	251	60	1.201	164
Campania	2.332.781	954.473	3.287.254	528.927	421.001	949.928	1307.000	222.190.000	1,0	0,2	0,4	0,2	1,5	0,4	13.722	3.111	5.615	2.476	19.337	5.588
Puglia	2.227.395	1.371.621	3.599.016	459.547	143.268	602.815	971.500	165.155.000	1,3	0,3	0,8	0,1	2,2	0,4	13.102	2.703	8.068	843	21.171	3.546
Basilicata	407.774	118.753	526.527	103.471	188.373	291.844	143.700	24.429.000	1,7	0,4	0,5	0,8	2,2	1,2	2.399	609	699	1.108	3.097	1.717
Calabria	247.742	31.732	279.474	155.510	89.800	245.310	462.600	78.642.000	0,3	0,2	0,0	0,1	0,4	0,3	1.457	915	187	528	1.644	1.443
Sicilia	958.390	225.970	1.184.360	438.719	367.921	806.640	1112.500	189.125.000	0,5	0,2	0,1	0,2	0,6	0,4	5.638	2.581	1.329	2.164	6.967	4.745
Sardegna	139.621	151.773	291.394	76.390	215.809	292.199	432.600	73.542.000	0,2	0,1	0,2	0,3	0,4	0,4	821	449	893	1.269	1.714	1.719
ITALIA	41.563.569	17.208.072	58.771.641	6.455.701	8.504.104	14.959.805	17981.000	3.056.770.000	1,4	0,2	0,6	0,3	1,9	0,5	244.492	37.975	101.224	50.024	345.716	87.999

Ore autorizzate di Cassa integrazione ordinaria e straordinaria - Aprile 2009

Totale ore autorizzate	Aprile 2009			stesso mese anno precedente			ULA (media 2008)	Ore mensili stimate	Incidenza CIGO		Incidenza CIGS		Incidenza CIGO-CIGS		Stima UL CIGO		Stima UL CIGS			
	Ordinaria	Straordinaria	Totale	CIGO	CIGS	Totale CIGO+CIGS			2009	2008	2009	2008	2009	2008	2009	2008	2009	2008		
Piemonte	10.947.068	4.247.376	15.194.444	1.343.951	920.922	2.264.873	1375.900	233.903.000	4,7	0,6	1,8	0,4	6,5	1,0	64.395	7.906	24.985	5.417	89.379	13.323
Valle d'Aosta	299.933	23.146	323.079	191.249	20.921	212.170	40.500	6.885.000	4,4	2,8	0,3	0,3	4,7	3,1	1.764	1.125	136	123	1.900	1.248
Lombardia	14.152.154	4.724.583	18.876.737	1.650.556	1.313.289	2.963.845	3395.100	577.167.000	2,5	0,3	0,8	0,2	3,3	0,5	83.248	9.709	27.792	7.725	111.040	17.434
Liguria	469.273	602.462	1.071.735	138.025	66.002	204.027	453.300	77.061.000	0,6	0,2	0,8	0,1	1,4	0,3	2.760	812	3.544	388	6.304	1.200
Trentino Alto Adige	1.196.929	22.785	1.219.714	695.160	184.513	879.673	352.400	59.908.000	2,0	1,2	0,0	0,3	2,0	1,5	7.041	4.089	134	1.085	7.175	5.175
Veneto	4.613.936	898.112	5.512.048	519.752	612.120	1.131.872	1691.900	287.623.000	1,6	0,2	0,3	0,2	1,9	0,4	27.141	3.057	5.283	3.601	32.424	6.658
Friuli Venezia Giulia	1.148.885	112.169	1.261.054	132.772	192.842	325.614	430.400	73.168.000	1,6	0,2	0,2	0,3	1,7	0,4	6.758	781	660	1.134	7.418	1.915
Emilia Romagna	2.901.009	645.561	3.546.570	391.595	219.311	610.906	1576.600	268.022.000	1,1	0,1	0,2	0,1	1,3	0,2	17.065	2.304	3.797	1.290	20.862	3.594
Toscana	2.491.884	1.444.447	3.936.331	227.111	283.573	510.684	1177.800	200.226.000	1,2	0,1	0,7	0,1	2,0	0,3	14.658	1.336	8.497	1.668	23.155	3.004
Umbria	521.891	452.807	974.698	105.485	47.354	152.839	274.000	46.580.000	1,1	0,2	1,0	0,1	2,1	0,3	3.070	621	2.664	279	5.734	899
Marche	813.549	579.925	1.393.474	174.512	158.933	333.445	500.200	85.034.000	1,0	0,2	0,7	0,2	1,6	0,4	4.786	1.027	3.411	935	8.197	1.961
Lazio	2.591.433	2.704.829	5.296.262	360.918	1.396.941	1.757.859	1833.100	311.627.000	0,8	0,1	0,9	0,4	1,7	0,6	15.244	2.123	15.911	8.217	31.154	10.340
Abruzzo	2.528.503	1.008.240	3.536.743	173.359	116.872	290.231	357.400	60.758.000	4,2	0,3	1,7	0,2	5,8	0,5	14.874	1.020	5.931	687	20.804	1.707
Molise	329.533	27.818	357.351	68.056	71.593	139.649	81.800	13.906.000	2,4	0,5	0,2	0,5	2,6	1,0	1.938	400	164	421	2.102	821
Campania	2.459.297	1.969.440	4.428.737	493.328	712.335	1.205.663	1307.000	222.190.000	1,1	0,2	0,9	0,3	2,0	0,5	14.466	2.902	11.585	4.190	26.051	7.092
Puglia	4.028.022	555.179	4.583.201	428.620	800.862	1.229.482	971.500	165.155.000	2,4	0,3	0,3	0,5	2,8	0,7	23.694	2.521	3.266	4.711	26.960	7.232
Basilicata	517.310	142.203	659.513	401.547	2.916	404.463	143.700	24.429.000	2,1	1,6	0,6	0,0	2,7	1,7	3.043	2.362	836	17	3.879	2.379
Calabria	314.989	81.959	396.948	188.194	104.908	293.102	462.600	78.642.000	0,4	0,2	0,1	0,1	0,5	0,4	1.853	1.107	482	617	2.335	1.724
Sicilia	1.431.891	384.900	1.816.791	425.743	347.382	773.125	1112.500	89.125.000	0,8	0,2	0,2	0,2	1,0	0,4	8.423	2.504	2.264	2.043	10.687	4.548
Sardegna	472.909	261.255	734.164	168.407	47.854	216.261	432.600	73.542.000	0,6	0,2	0,4	0,1	1,0	0,3	2.782	991	1.537	281	4.319	1.272
ITALIA	54.230.398	20.889.196	75.119.594	8.278.340	7.621.443	15.899.783	17981.000	3.056.770.000	1,8	0,3	0,7	0,2	2,5	0,5	319.002	48.696	122.878	44.832	441.880	93.528

Ore autorizzate di Cassa integrazione ordinaria e straordinaria - Maggio 2009

Totale ore autorizzate	Maggio 2009			stesso mese anno precedente			ULA (media 2008)	Ore mensili stimate	Incidenza CIGO		Incidenza CIGS		Incidenza CIGO-CIGS		Stima UL CIGO		Stima UL CIGS		Stima UL CIGO-CIGS	
	Ordinaria	Straordinaria	Totale	CIGO	CIGS	Totale CIGO+CIGS			2009	2008	2009	2008	2009	2008	2009	2008	2009	2008	2009	2008
Piemonte	17.109.275	2.448.753	19.558.028	892.206	1.690.775	2.582.981	1375,900	233.903.000	7,3	0,4	1,0	0,7	8,4	1,1	100,643	5,248	14,404	9,946	115,047	15,194
Valle d'Aosta	219.004	20.734	239.738	170.414	23.326	193.740	40.500	6.885.000	3,2	2,5	0,3	0,3	3,5	2,8	1,288	1,002	122	137	1.410	1.140
Lombardia	18.154.499	4.213.697	22.368.196	1.945.306	3.029.918	4.975.224	3395,100	577.167.000	3,1	0,3	0,7	0,5	3,9	0,9	106,791	11,443	24.786	17.823	131.578	29.266
Liguria	1.110.724	546.311	1.657.035	162.319	52.758	215.077	453.300	77.061.000	1,4	0,2	0,7	0,1	2,2	0,3	6,534	955	3.214	310	9.747	1.265
Trentino Alto Adige	1.522.767	93.768	1.616.535	660.073	26.846	686.919	352.400	59.908.000	2,5	1,1	0,2	0,0	2,7	1,1	8,957	3.883	552	158	9.509	4.041
Veneto	5.295.005	1.421.274	6.716.279	705.616	333.197	1.038.813	1691,900	287.623.000	1,8	0,2	0,5	0,1	2,3	0,4	31,147	4,151	8.360	1.960	39.508	6.111
Friuli Venezia Giulia	1.367.197	279.460	1.646.657	98.156	785.515	883.671	430.400	73.168.000	1,9	0,1	0,4	1,1	2,3	1,2	8,042	577	1.644	4.621	9.686	5.198
Emilia Romagna	4.324.590	828.777	5.153.367	332.671	175.126	507.797	1576,600	268.022.000	1,6	0,1	0,3	0,1	1,9	0,2	25,439	1.957	4.875	1.030	30.314	2.987
Toscana	2.492.132	436.368	2.928.500	336.076	310.194	646.270	1177,800	200.228.000	1,2	0,2	0,2	0,2	1,5	0,3	14,660	1.977	2.587	1.825	17.226	3.802
Umbria	950.727	248.177	1.198.904	147.166	40.370	187.536	274,000	46.580.000	2,0	0,3	0,5	0,1	2,6	0,4	5,593	866	1.460	237	7.052	1.103
Marche	1.362.016	528.776	1.890.792	255.328	176.596	431.924	500,200	85.034.000	1,6	0,3	0,6	0,2	2,2	0,5	8,012	1.502	3.110	1.039	11.122	2.541
Lazio	1.967.554	3.933.527	5.901.081	396.934	820.841	1.217.775	1833,100	311.627.000	0,6	0,1	1,3	0,3	1,9	0,4	11,574	2.335	23.138	4.828	34.712	7.163
Abruzzo	3.166.490	313.464	3.479.954	240.859	136.120	376.979	357,400	60.758.000	5,2	0,4	0,5	0,2	5,7	0,6	18,626	1.417	1.844	801	20.470	2.218
Molise	261.590	32.580	294.170	62.313	48.626	110.939	81,800	13.906.000	1,9	0,4	0,2	0,3	2,1	0,8	1,539	367	192	286	1.730	653
Campania	2.538.429	1.021.843	3.560.272	573.378	1.196.407	1.769.785	1307,000	222.190.000	1,1	0,3	0,5	0,5	1,6	0,8	14,932	3.373	6.011	7.038	20.943	10.411
Puglia	2.249.759	1.317.035	3.566.794	1.496.470	760.255	2.256.725	971,500	165.155.000	1,4	0,9	0,8	0,5	2,2	1,4	13,234	8.803	7.747	4.472	20.981	13.275
Basilicata	383.948	64.259	448.207	173.475	547.845	721.320	143,700	24.429.000	1,6	0,7	0,3	2,2	1,8	3,0	2,259	1.020	378	3.223	2.637	4.243
Calabria	491.001	461.181	952.182	208.437	207.335	415.772	462,600	78.642.000	0,6	0,3	0,6	0,3	1,2	0,5	2,888	1.226	2.713	1.220	5.601	2.446
Sicilia	1.176.344	193.251	1.369.595	372.625	204.124	576.749	1112,500	189.125.000	0,6	0,2	0,1	0,1	0,7	0,3	6,920	2.192	1.137	1.201	8.056	3.393
Sardegna	207.593	2.248.066	2.455.659	124.832	286.209	411.041	432,600	73.542.000	0,3	0,2	3,1	0,4	3,3	0,6	1,221	734	13.224	1.684	14.445	2.418
ITALIA	66.350.644	20.651.301	87.001.945	9.354.654	10.852.383	20.207.037	17981,000	3.056.770.000	2,2	0,3	0,7	0,4	2,8	0,7	390,298	55,027	121.478	63.838	511.776	118.865

Ore autorizzate di Cassa integrazione ordinaria e straordinaria - Giugno 2009

Totale ore autorizzate	Giugno 2009			stesso mese anno precedente			ULA (media 2008)	Ore mensili stimate	Incidenza CIGO		Incidenza CIGS		Incidenza CIGO-CIGS		Stima UL CIGO		Stima UL CIGS		Stima UL CIGO-CIGS	
	Ordinaria	Straordinaria	Totale	CIGO	CIGS	Totale CIGO+CIGS			2009	2008	2009	2008	2009	2008	2009	2008	2009	2008	2009	2008
Piemonte	11.819.376	2.019.833	13.839.209	853.901	1.717.072	2.570.973	1375.900	233.903.000	5,1	0,4	0,9	0,7	5,9	1,1	69.526	5.023	11.881	10.100	81.407	15.123
Valle d'Aosta	174.808	1.600	176.408	18.262	20.406	38.668	40.500	6.885.000	2,5	0,3	0,0	0,3	2,6	0,6	1.028	107	9	120	1.038	227
Lombardia	16.320.791	4.119.573	20.440.364	1.433.942	1.153.310	2.587.252	3395.100	577.167.000	2,8	0,2	0,7	0,2	3,5	0,4	96.005	8.435	24.233	6.784	120.237	15.219
Liguria	376.630	224.576	601.206	159.869	136.177	296.046	453.300	77.061.000	0,5	0,2	0,3	0,2	0,8	0,4	2.215	940	1.321	801	3.537	1.741
Trentino Alto Adige	1.295.176	64.596	1.359.772	527.700	17.561	545.261	352.400	59.908.000	2,2	0,9	0,1	0,0	2,3	0,9	7.619	3.104	380	103	7.999	3.207
Veneto	5.022.141	710.653	5.732.794	561.139	675.904	1.237.043	1691.900	287.623.000	1,7	0,2	0,2	0,2	2,0	0,4	29.542	3.301	4.180	3.976	33.722	7.277
Friuli Venezia Giulia	1.019.926	398.916	1.418.842	80.336	77.760	158.096	430.400	73.168.000	1,4	0,1	0,5	0,1	1,9	0,2	6.000	473	2.347	457	8.346	930
Emilia Romagna	3.922.226	620.334	4.542.560	246.582	336.896	583.478	1576.600	268.022.000	1,5	0,1	0,2	0,1	1,7	0,2	23.072	1.450	3.649	1.982	26.721	3.432
Toscana	2.377.209	788.238	3.165.447	543.032	160.709	703.741	1177.800	200.228.000	1,2	0,3	0,4	0,1	1,6	0,4	13.984	3.194	4.637	945	18.620	4.140
Umbria	365.349	240.967	606.316	100.557	7.690	108.247	274.000	46.580.000	0,8	0,2	0,5	0,0	1,3	0,2	2.149	592	1.417	45	3.567	637
Marche	2.049.456	561.391	2.610.847	236.385	138.507	374.892	500.200	85.034.000	2,4	0,3	0,7	0,2	3,1	0,4	12.056	1.391	3.302	815	15.358	2.205
Lazio	1.874.463	6.540.209	8.414.672	367.901	508.484	876.385	1833.100	311.627.000	0,6	0,1	2,1	0,2	2,7	0,3	11.026	2.164	38.472	2.991	49.498	5.155
Abruzzo	2.722.122	556.436	3.278.558	204.971	43.924	248.895	357.400	60.758.000	4,5	0,3	0,9	0,1	5,4	0,4	16.012	1.206	3.273	258	19.486	1.464
Molise	98.844	58.913	157.757	25.046	6.885	31.931	81.800	13.906.000	0,7	0,2	0,4	0,0	1,1	0,2	581	147	347	41	928	188
Campania	2.368.786	1.984.405	4.353.191	611.830	811.894	1.423.724	1307.000	222.190.000	1,1	0,3	0,9	0,4	2,0	0,6	13.934	3.599	11.673	4.776	25.607	8.375
Puglia	4.724.056	887.975	5.612.031	886.120	369.240	1.255.360	971.500	165.155.000	2,9	0,5	0,5	0,2	3,4	0,8	27.789	5.212	5.223	2.172	33.012	7.384
Basilicata	402.035	294.327	696.362	131.483	257.733	389.216	143.700	24.429.000	1,6	0,5	1,2	1,1	2,9	1,6	2.365	773	1.731	1.516	4.096	2.290
Calabria	356.415	298.077	654.492	156.346	169.276	325.622	462.600	78.642.000	0,5	0,2	0,4	0,2	0,8	0,4	2.097	920	1.753	996	3.850	1.915
Sicilia	1.118.497	175.739	1.294.236	221.441	184.548	405.989	1112.500	189.125.000	0,6	0,1	0,1	0,1	0,7	0,2	6.579	1.303	1.034	1.086	7.613	2.388
Sardegna	316.573	704.568	1.021.141	160.535	1.076.743	1.237.278	432.600	73.542.000	0,4	0,2	1,0	1,5	1,4	1,7	1.862	944	4.145	6.334	6.007	7.278
ITALIA	58.724.879	21.251.326	79.976.205	7.527.378	7.870.719	15.398.097	17981.000	3.056.770.000	1,9	0,2	0,7	0,3	2,6	0,5	345.440	44.279	125.008	46.298	470.448	90.577

Ore autorizzate di Cassa integrazione ordinaria e straordinaria - Luglio 2009

Totale ore autorizzate	Luglio 2009			stesso mese anno precedente			ULA (media 2008)	Ore mensili stimate	Incidenza CIGO		Incidenza CIGS		Incidenza CIGO-CIGS		Stima UL CIGO		Stima UL CIGS		Stima UL CIGO-CIGS	
	Ordinaria	Straordinaria	Totale	CIGO	CIGS	Totale CIGO+CIGS			2009	2008	2009	2008	2009	2008	2009	2008	2009	2008	2009	2008
Piemonte	8.656.668	7.481.657	16.138.325	1.063.774	904.674	1.968.448	1375.900	233.903.000	3,7	0,5	3,2	0,4	6,9	0,8	50.922	6.257	44.010	5.322	94.931	11.579
Valle d'Aosta	98.289	21.220	119.509	19.917	18.937	38.854	40.500	6.885.000	1,4	0,3	0,3	0,3	1,7	0,6	578	117	125	111	703	229
Lombardia	17.597.396	9.320.539	26.917.935	2.112.213	2.643.423	4.755.636	3395.100	577.167.000	3,0	0,4	1,6	0,5	4,7	0,8	103.514	12.425	54.827	15.550	158.341	27.941
Liguria	593.550	492.795	1.086.345	199.699	63.858	263.557	453.300	77.061.000	0,8	0,3	0,6	0,1	1,4	0,3	3.491	1.175	2.899	376	6.390	1.550
Trentino Alto Adige	1.315.283	86.816	1.402.099	442.478	26.561	469.039	352.400	59.908.000	2,2	0,7	0,1	0,0	2,3	0,4	7.737	2.603	511	156	8.248	2.759
Veneto	4.849.619	3.733.594	8.583.213	840.990	334.096	1.175.086	1691.900	287.623.000	1,7	0,3	1,3	0,1	3,0	0,4	28.527	4.947	21.962	1.965	50.489	6.912
Friuli Venezia Giulia	1.436.305	1.223.986	2.660.291	166.857	213.467	380.324	430.400	73.168.000	2,0	0,2	1,7	0,3	3,6	0,5	8.449	982	7.200	1.256	15.649	2.237
Emilia Romagna	5.197.422	1.077.618	6.275.040	375.098	283.414	658.512	1576.600	268.022.000	1,9	0,1	0,4	0,1	2,3	0,2	30.573	2.206	6.339	1.667	36.912	3.874
Toscana	2.165.644	910.005	3.075.649	463.942	429.001	892.943	1177.800	200.226.000	1,1	0,2	0,5	0,2	1,5	0,4	12.739	2.729	5.353	2.524	18.092	5.253
Umbria	526.054	379.026	905.080	156.108	21.520	177.628	274.000	46.580.000	1,1	0,3	0,8	0,0	1,9	0,4	3.094	918	2.230	127	5.324	1.045
Marche	1.288.178	745.906	2.034.084	209.894	872.810	1.082.704	500.200	85.034.000	1,5	0,2	0,9	1,0	2,4	1,3	7.578	1.235	4.388	5.134	11.965	6.369
Lazio	2.089.424	2.911.404	5.000.828	556.955	412.672	969.627	1833.100	311.627.000	0,7	0,2	0,9	0,1	1,6	0,5	12.291	3.276	17.126	2.427	29.417	5.704
Abruzzo	1.616.759	1.365.662	2.982.421	132.685	157.918	290.603	357.400	60.758.000	2,7	0,2	2,2	0,3	4,9	0,3	9.510	781	8.033	929	17.544	1.709
Molise	259.371	52.570	311.941	18.472	24.776	43.248	81.800	13.906.000	1,9	0,1	0,4	0,2	2,2	0,3	1.526	109	309	146	1.835	254
Campania	2.747.325	2.413.254	5.160.579	469.060	1.412.532	1.881.592	1307.000	222.190.000	1,2	0,2	1,1	0,6	2,3	0,8	16.161	2.759	14.196	8.309	30.356	11.068
Puglia	2.238.711	1.540.160	3.778.871	781.219	708.196	1.489.415	971.500	165.155.000	1,4	0,5	0,9	0,4	2,3	0,9	13.169	4.595	9.060	4.166	22.229	8.761
Basilicata	248.001	871.394	1.119.395	202.821	33.639	236.460	143.700	24.429.000	1,0	0,8	3,6	0,1	4,6	1,0	1.459	1.193	5.126	198	6.585	1.391
Calabria	296.095	363.885	659.980	210.579	307.576	518.155	462.600	78.642.000	0,4	0,3	0,5	0,4	0,8	0,7	1.742	1.239	2.141	1.809	3.882	3.048
Sicilia	893.842	517.814	1.411.656	474.938	216.785	691.723	112.500	189.125.000	0,5	0,3	0,3	0,1	0,7	0,4	5.258	2.794	3.046	1.275	8.304	4.069
Sardegna	198.163	676.059	874.222	159.241	469.387	628.628	432.600	73.542.000	0,3	0,2	0,9	0,6	1,2	0,9	1.166	937	3.977	2.761	5.142	3.698
ITALIA	54.312.099	36.185.364	90.497.463	9.056.940	9.555.242	18.612.182	17981.000	3.056.770.000	1,8	0,3	1,2	0,3	3,0	0,6	319.483	53.276	212.855	56.207	532.338	109.483

Ore autorizzate di Cassa integrazione ordinaria e straordinaria - Agosto 2009

Totale ore autorizzate	Agosto 2009			stesso mese anno precedente			ULA (media 2008)	Ore mensili stimate	Incidenza CIGO		Incidenza CIGS		Incidenza CIGO-CIGS		Stima UL CIGO		Stima UL CIGS			
	Ordinaria	Straordinaria	Totale	CIGO	CIGS	Totale CIGO+CIGS			2009	2008	2009	2008	2009	2008	2009	2008	2009	2008		
Piemonte	3.125.467	5.124.133	8.249.600	190.208	983.591	1.173.799	1375.900	233.903.000	1,3	0,1	2,2	0,4	3,5	0,5	18.385	1.119	30.142	5.786	48.527	6.905
Valle d'Aosta	129.529	2.000	131.529	95.594	-	95.594	40.500	6.885.000	1,9	1,4	0,0	0,0	1,9	1,4	762	562	12	-	774	562
Lombardia	9.242.302	6.303.719	15.546.021	148.770	1.268.224	1.416.994	3395.100	577.167.000	1,6	0,0	1,1	0,2	2,7	0,2	54.366	875	37.081	7.460	91.447	8.335
Liguria	112.986	362.535	475.521	57.968	12.345	70.313	453.300	77.061.000	0,1	0,1	0,5	0,0	0,6	0,1	665	341	2.133	73	2.797	414
Trentino Alto Adige	632.743	76.043	708.786	320.939	12.811	333.750	352.400	59.908.000	1,1	0,5	0,1	0,0	1,2	0,6	3.722	1.888	447	75	4.169	1.963
Veneto	3.393.768	4.913.634	8.307.402	138.880	913.937	1.052.817	1691.900	287.623.000	1,2	0,0	1,7	0,3	2,9	0,4	19.963	817	28.904	5.376	48.867	6.193
Friuli Venezia Giulia	490.058	427.900	917.958	31.094	45.259	76.353	430.400	73.168.000	0,7	0,0	0,6	0,1	1,3	0,1	2.883	183	2.517	266	5.400	449
Emilia Romagna	3.832.248	1.965.693	5.797.941	101.477	223.529	325.006	1576.600	268.022.000	1,4	0,0	0,7	0,1	2,2	0,1	22.543	597	11.563	1.315	34.106	1.912
Toscana	626.104	1.088.578	1.714.682	50.763	328.704	379.467	1177.800	200.226.000	0,3	0,0	0,5	0,2	0,9	0,2	3.683	299	6.403	1.934	10.086	2.232
Umbria	388.093	363.389	751.482	89.311	327.106	416.417	274.000	46.580.000	0,8	0,2	0,8	0,7	1,6	0,9	2.283	525	2.138	1.924	4.420	2.450
Marche	670.980	965.287	1.636.267	69.487	45.203	114.690	500.200	85.034.000	0,8	0,1	1,1	0,1	1,9	0,1	3.947	409	5.678	266	9.625	675
Lazio	18.275	714.780	733.055	37.412	678.462	715.874	1833.100	311.627.000	0,0	0,0	0,2	0,2	0,2	0,2	108	220	4.205	3.991	4.312	4.211
Abruzzo	1.046.396	1.211.987	2.258.383	25.314	170.772	196.086	357.400	60.758.000	1,7	0,0	2,0	0,3	3,2	0,3	6.155	149	7.129	1.005	13.285	1.153
Molise	-	58.659	58.659	-	26.205	26.205	81.800	13.906.000	0,0	0,0	0,4	0,2	0,4	0,2	-	-	345	154	345	154
Campania	1.405.277	1.202.291	2.607.568	64.689	929.711	994.400	1307.000	222.190.000	0,6	0,0	0,5	0,4	1,2	0,4	8.266	381	7.072	5.469	15.339	5.849
Puglia	545.389	753.310	1.298.699	755	638.058	638.813	971.500	165.155.000	0,3	0,0	0,5	0,4	0,8	0,4	3.208	4	4.431	3.753	7.639	3.758
Basilicata	517.432	476.998	994.430	1.183	40.695	41.878	143.700	24.429.000	2,1	0,0	2,0	0,2	4,1	0,2	3.044	7	2.806	239	5.850	246
Calabria	-	174.586	174.586	-	37.904	37.904	462.600	78.642.000	0,0	0,0	0,2	0,0	0,2	0,0	-	-	1.027	223	1.027	223
Sicilia	167.848	659.181	827.029	27.264	251.870	279.134	1112.500	189.125.000	0,1	0,0	0,3	0,1	0,4	0,1	987	160	3.878	1.482	4.865	1.642
Sardegna	17.873	514.926	532.799	-	189.595	189.595	432.600	73.542.000	0,0	0,0	0,7	0,3	0,7	0,3	105	-	3.029	1.115	3.134	1.115
ITALIA	26.362.768	27.359.629	53.722.397	1.451.108	7.123.981	8.575.089	17981.000	3.056.770.000	0,9	0,0	0,9	0,2	1,8	0,3	155.075	8.536	160.939	41.906	316.014	50.442

Ore autorizzate di Cassa integrazione ordinaria e straordinaria - Settembre 2009

Totale ore autorizzate	Settembre 2009			stesso mese anno precedente			ULA (media 2008)	Ore mensili stimate	Incidenza CIGO		Incidenza CIGS		Incidenza CIGO-CIGS		Stima UL CIGO		Stima UL CIGS	
	Ordinaria	Straordinaria	Totale	CIGO	CIGS	Totale CIGO+CIGS			2009	2008	2009	2008	2009	2008	2009	2008	2009	2008
Piemonte	10.143.617	4.338.707	14.482.324	1.170.019	1.140.458	2.310.477	1375.900	233.903.000	4,3	0,5	1,9	0,5	59.668	6.882	25.522	6.709	85.190	13.591
Valle d'Aosta	38.256	1.544	39.800	-	26.923	26.923	40.500	6.885.000	0,6	0,0	0,0	0,4	225	-	9	158	234	158
Lombardia	27.609.962	12.205.567	39.815.529	2.599.896	2.885.755	5.485.651	3395.100	577.167.000	4,7	0,5	2,1	0,5	162.412	15.294	71.797	16.975	234.209	32.269
Liguria	536.485	285.790	822.275	171.607	61.879	233.486	453.300	77.061.000	0,8	0,2	0,4	0,1	3.156	1.009	1.681	364	4.837	1.373
Trentino Alto Adige	959.885	136.542	1.096.427	304.997	39.569	344.566	352.400	59.908.000	1,6	0,5	0,2	0,1	5.646	1.794	803	233	6.450	2.027
Veneto	5.869.357	3.390.049	9.259.406	722.791	539.200	1.261.991	1691.900	287.623.000	2,0	0,3	1,2	0,2	34.526	4.252	19.941	3.172	54.467	7.423
Friuli Venezia Giulia	884.445	644.511	1.528.956	208.733	56.559	265.292	430.400	73.168.000	1,2	0,3	0,9	0,1	5.203	1.228	3.791	333	8.994	1.561
Emilia Romagna	5.849.012	2.371.704	8.220.716	481.974	355.075	837.049	1576.600	268.022.000	2,2	0,2	0,9	0,1	34.406	2.835	13.951	2.089	48.357	4.924
Toscana	3.008.280	1.853.696	4.861.976	409.372	443.903	853.275	1177.800	200.226.000	1,5	0,2	0,9	0,2	17.696	2.408	10.904	2.611	28.600	5.019
Umbria	542.045	448.310	990.355	105.872	35.552	141.424	274.000	46.580.000	1,2	0,2	1,0	0,1	3.189	623	2.637	209	5.826	832
Marche	2.047.450	948.654	2.996.104	232.630	302.456	535.086	500.200	85.034.000	2,4	0,3	1,1	0,4	12.044	1.368	5.580	1.779	17.624	3.148
Lazio	1.899.142	1.727.267	3.626.409	410.027	457.986	868.013	1833.100	311.627.000	0,6	0,1	0,6	0,1	11.171	2.412	10.160	2.694	21.332	5.106
Abruzzo	2.154.613	1.694.945	3.849.558	367.786	288.347	656.133	357.400	60.758.000	3,5	0,6	2,8	0,5	12.674	2.163	9.970	1.696	22.644	3.860
Molise	149.658	77.987	227.645	108.821	23.236	132.057	81.800	13.906.000	1,1	0,8	0,6	0,2	880	640	459	137	1.339	777
Campania	1.979.826	2.121.569	4.101.395	460.287	1.736.519	2.196.806	1307.000	222.190.000	0,9	0,2	1,0	0,8	11.646	2.708	12.480	10.215	24.126	12.922
Puglia	3.545.181	2.061.199	5.606.380	333.472	968.030	1.301.502	971.500	165.155.000	2,1	0,2	1,2	0,6	20.854	1.962	12.125	5.694	32.979	7.656
Basilicata	323.218	272.322	595.540	824.279	106.808	931.087	143.700	24.429.000	1,3	3,4	1,1	0,4	1.901	4.849	1.602	628	3.503	5.477
Calabria	547.668	313.648	861.316	141.999	106.246	248.245	462.600	78.642.000	0,7	0,2	0,4	0,1	3.222	835	1.845	625	5.067	1.460
Sicilia	844.426	305.150	1.149.576	216.547	430.916	647.463	1132.500	189.125.000	0,4	0,1	0,2	0,2	1.795	2.535	1.795	2.535	6.762	3.809
Sardegna	190.540	599.573	790.113	81.382	178.910	260.292	432.600	73.542.000	0,3	0,1	0,8	0,2	1.121	479	3.527	1.052	4.648	1.531
ITALIA	69.123.066	35.798.734	104.921.800	9.352.491	10.184.327	19.536.818	17981.000	3.056.770.000	2,3	0,3	1,2	0,3	406.606	55.015	210.581	59.908	617.187	114.922

Ore autorizzate di Cassa integrazione ordinaria e straordinaria - Ottobre 2009

Totale ore autorizzate	Ottobre 2009			stesso mese anno precedente			ULA (media 2008)	Ore mensili stimate	Incidenza CIGO		Incidenza CIGS		Incidenza CIGO-CIGS		Stima UL CIGO		Stima UL CIGS		Stima UL CIGO-CIGS	
	Ordinaria	Straordinaria	Totale	CIGO	CIGS	Totale CIGO+ CIGS			2009	2008	2009	2008	2009	2008	2009	2008	2009	2008	2009	2008
Piemonte	13.078.034	5.166.425	18.244.459	1.455.524	3.355.000	4.810.524	1375.900	233.903.000	5,6	0,6	2,2	1,4	7,8	2,1	76.930	8.562	30.391	19.735	107.320	28.297
Valle d'Aosta	128.051	99.121	227.172	1.412	43.569	44.981	40.500	6.885.000	1,9	0,0	1,4	0,6	3,3	0,7	753	8	583	256	1.336	265
Lombardia	18.742.050	11.673.618	30.415.668	2.549.014	1.840.831	4.389.845	3395.100	577.167.000	3,2	0,4	2,0	0,3	5,2	0,8	110.247	14.994	68.668	10.828	178.916	25.823
Liguria	467.275	482.943	950.218	79.069	138.958	218.027	453.300	77.061.000	0,6	0,1	0,6	0,2	1,3	0,3	2.749	465	2.841	817	5.590	1.283
Trentino Alto Adige	604.415	745.920	1.350.335	137.804	6.724	144.528	352.400	59.908.000	1,0	0,2	1,2	0,0	2,3	0,2	3.555	811	4.388	40	7.943	850
Veneto	4.280.086	4.121.843	8.401.929	497.104	573.027	1.070.131	1691.900	287.623.000	1,5	0,2	1,4	0,2	2,9	0,4	25.177	2.924	24.246	3.371	49.423	6.295
Friuli Venezia Giulia	1.503.810	1.103.606	2.607.416	177.925	116.832	294.757	430.400	73.168.000	2,1	0,2	1,5	0,2	3,6	0,4	8.846	1.047	6.492	687	15.338	1.734
Emilia Romagna	4.279.696	3.012.101	7.291.797	617.612	327.508	945.120	1576.600	268.022.000	1,6	0,2	1,1	0,1	2,7	0,4	25.175	3.633	17.718	1.927	42.893	5.560
Toscana	1.869.489	1.357.339	3.226.828	369.565	261.134	630.699	1177.800	200.226.000	0,9	0,2	0,7	0,1	1,6	0,4	10.997	2.174	7.984	1.536	18.981	3.710
Umbria	862.356	484.060	1.346.416	79.726	83.167	162.893	274.000	46.580.000	1,9	0,2	1,0	0,2	2,9	0,3	5.073	469	2.847	489	7.920	958
Marche	1.130.472	1.051.365	2.181.837	163.486	238.689	402.175	500.200	85.034.000	1,3	0,2	1,2	0,3	2,6	0,5	6.650	962	6.185	1.404	12.834	2.366
Lazio	1.592.707	1.420.599	3.013.306	956.955	737.099	1.694.054	1833.100	311.627.000	3,1	0,3	0,5	0,2	1,0	0,5	9.369	5.629	8.356	4.336	17.725	9.965
Abruzzo	1.855.738	1.565.815	3.421.553	210.369	331.719	542.088	357.400	60.758.000	0,5	0,3	2,6	0,5	5,6	0,9	10.916	1.237	9.211	1.951	20.127	3.189
Molise	99.798	100.198	199.996	86.220	53.137	139.357	81.800	13.906.000	0,7	0,6	0,7	0,4	1,4	1,0	587	507	589	313	1.176	820
Campania	2.254.624	1.772.182	4.026.806	1.064.344	866.102	1.930.446	1307.000	222.190.000	1,0	0,5	0,8	0,4	1,8	0,9	13.262	6.261	10.425	5.095	23.687	11.356
Puglia	2.412.063	1.643.081	4.055.144	944.992	415.286	1.360.278	971.500	165.155.000	1,5	0,6	1,0	0,3	2,5	0,8	14.189	5.559	9.665	2.443	23.854	8.002
Basilicata	271.092	389.647	660.739	693.297	198.449	891.746	143.700	24.429.000	1,1	2,8	1,6	0,8	2,7	3,7	1.595	4.078	2.292	1.167	3.887	5.246
Calabria	392.903	165.522	558.425	128.408	300.648	429.056	462.600	78.642.000	0,5	0,2	0,2	0,4	0,7	0,5	2.311	755	974	1.769	3.285	2.524
Sicilia	944.231	473.334	1.417.565	679.630	725.586	1.405.216	1112.500	189.125.000	0,5	0,4	0,3	0,4	0,7	0,7	5.554	3.998	2.784	4.268	8.339	8.266
Sardegna	180.126	941.345	1.121.471	75.511	855.018	930.529	432.600	73.542.000	0,2	0,1	1,3	1,2	1,5	1,3	1.060	444	5.537	5.030	6.597	5.474
ITALIA	56.949.016	37.770.064	94.719.080	10.967.967	11.468.483	22.436.450	17981.000	3.056.770.000	1,9	0,4	1,2	0,4	3,1	0,7	334.994	64.517	222.177	67.462	557.171	131.979

Ore autorizzate di Cassa integrazione ordinaria e straordinaria - Novembre 2009

Totale ore autorizzate	Ottobre 2009			stesso mese anno precedente			ULA (media 2008)	Ore mensili stimate	Incidenza CIGO		Incidenza CIGS		Incidenza CIGO-CIGS		Stima UL CIGO		Stima UL CIGS		Stima UL CIGO-CIGS	
	Ordinaria	Straordinaria	Totale	CIGO	CIGS	Totale CIGO+CIGS			2009	2008	2009	2008	2009	2008	2009	2008	2009	2008	2009	2008
Piemonte	11.756.917	4.894.428	16.651.345	2.720.284	1.640.278	4.360.562	1375.900	233.903.000	5,0	1,2	2,1	0,7	7,1	1,9	69.158	16.002	28.791	9.649	97.949	25.650
Valle d'Aosta	5.154	1.448	6.602	107.822	72.009	179.831	40.500	6.885.000	0,1	1,6	0,0	1,0	0,1	2,6	30	634	9	424	39	1.058
Lombardia	16.627.168	14.616.585	31.243.753	4.074.514	1.512.533	5.587.047	3395.100	577.167.000	2,9	0,7	2,5	0,3	5,4	1,0	97.807	23.968	85.980	8.897	183.787	32.865
Liguria	268.516	312.445	580.961	274.778	79.067	353.845	453.300	77.061.000	0,3	0,4	0,4	0,4	0,8	0,5	1.580	1.616	1.838	465	3.417	2.081
Trentino Alto Adige	329.225	1.359.936	1.689.161	186.135	24.250	210.385	352.400	59.908.000	0,5	0,3	2,3	0,0	2,8	0,4	1.937	1.095	8.000	143	9.936	1.238
Veneto	3.407.348	6.737.941	10.145.289	697.285	624.161	1.321.446	1691.900	287.623.000	1,2	0,2	2,3	0,2	3,5	0,5	20.043	4.102	39.635	3.672	59.678	7.773
Friuli Venezia Giulia	811.774	1.027.638	1.839.412	261.622	295.377	556.999	430.400	73.168.000	1,1	0,4	1,4	0,4	2,5	0,8	4.775	1.539	6.045	1.738	10.820	3.276
Emilia Romagna	4.563.025	3.879.050	8.442.075	742.608	295.729	1.038.337	1576.600	268.022.000	1,7	0,3	1,4	0,1	3,1	0,4	26.841	4.368	22.818	1.740	49.659	6.108
Toscana	1.386.694	1.736.490	3.123.184	432.488	316.049	748.537	1177.800	200.226.000	0,7	0,2	0,9	0,2	1,6	0,4	8.157	2.544	10.215	1.859	18.372	4.403
Umbria	235.607	529.266	764.873	142.662	35.912	178.574	274.000	46.580.000	0,5	0,3	1,1	0,1	1,6	0,4	1.386	839	3.113	211	4.499	1.050
Marche	1.055.787	1.208.283	2.264.070	221.507	372.167	593.674	500.200	85.034.000	1,2	0,3	1,4	0,4	2,7	0,7	6.211	1.303	7.108	2.189	13.318	3.492
Lazio	2.209.424	5.313.312	7.522.736	808.402	709.287	1.517.689	1833.100	311.627.000	0,7	0,3	1,7	0,2	2,4	0,5	12.997	4.755	31.255	4.172	44.251	8.928
Abruzzo	1.900.459	1.831.959	3.732.418	723.905	794.334	1.068.239	357.400	60.758.000	3,1	0,5	3,0	1,3	6,1	1,8	11.179	1.611	10.776	4.673	21.955	6.284
Molise	163.785	145.735	309.520	72.707	28.179	100.886	81.800	13.906.000	1,2	0,5	1,0	0,2	2,2	0,7	963	428	857	166	1.821	593
Campania	2.680.327	2.280.702	4.961.029	1.372.049	2.421.966	3.794.015	1307.000	222.190.000	1,2	0,6	1,0	1,1	2,2	1,7	15.767	8.071	13.416	14.247	29.183	22.318
Puglia	1.710.936	764.228	2.475.164	1.043.026	327.131	1.370.157	971.500	165.155.000	1,0	0,6	0,5	0,2	1,5	0,8	10.064	6.135	4.495	1.924	14.560	8.060
Basilicata	266.628	188.601	455.229	400.830	563.305	964.135	143.700	24.429.000	1,1	1,6	0,8	2,3	1,9	3,9	1.568	2.358	1.109	3.314	2.678	5.671
Calabria	163.825	434.976	598.801	97.033	269.527	366.560	462.600	78.642.000	0,2	0,1	0,6	0,3	0,8	0,5	964	571	2.559	1.585	3.522	2.156
Sicilia	1.376.838	723.296	2.100.134	674.860	280.400	954.900	1112.500	189.125.000	0,7	0,4	0,4	0,1	1,1	0,5	8.099	3.970	4.255	1.647	12.354	5.617
Sardegna	166.992	501.429	668.421	135.019	266.562	401.581	432.600	73.542.000	0,2	0,2	0,7	0,4	0,9	0,5	982	794	2.950	1.568	3.932	2.362
ITALIA	51.086.429	48.487.748	99.574.177	14.739.536	10.927.863	25.667.399	17981.000	3.056.770.000	1,7	0,5	1,6	0,4	3,3	0,8	300.508	86.703	285.222	64.282	585.730	150.985

Ore autorizzate di Cassa integrazione ordinaria e straordinaria - Gennaio-Novembre 2009

Totale ore autorizzate	Gennaio - Novembre 2009			stesso periodo anno precedente			ULA (media 2008)	Ore stimate nel periodo	Incidenza CIGO		Incidenza CIGS		Incidenza CIGO-CIGS		Stima UL CIGO - Media mensile		Stima UL CIGS - Media mensile			
	Ordinaria	Straordinaria	Totale	CIGO	CIGS	Totale CIGO+CIGS			2009	2008	2009	2008	2009	2008	2009	2008	2009	2008		
Piemonte	109.059.934	41.201.734	150.261.668	11.923.180	16.282.180	28.205.360	1375.900	2.572.933.000	4,2	0,5	1,6	0,6	5,8	1,1	58.321	6.376	22.033	8.707	80.354	15.083
Valle d'Aosta	1.529.396	564.703	2.094.099	782.514	328.146	1.110.660	40.500	75.735.000	2,0	1,0	0,7	0,4	2,8	1,5	818	418	302	175	1.120	594
Lombardia	162.988.030	77.238.655	240.226.685	20.898.765	19.092.739	39.991.474	3395.100	6.348.837.000	2,6	0,3	1,2	0,3	3,8	0,6	87.159	11.176	41.304	10.210	128.463	21.386
Liguria	5.393.865	4.706.850	10.100.715	1.915.443	2.359.731	4.275.174	453.300	847.671.000	0,6	0,2	0,6	0,3	1,2	0,5	2.884	1.024	2.517	1.262	5.401	2.286
Trentino Alto Adige	9.300.858	2.697.700	11.998.558	3.837.516	478.661	4.316.177	352.400	668.988.000	1,4	0,6	0,4	0,1	1,8	0,7	4.974	2.052	1.443	256	6.416	2.308
Veneto	42.391.902	27.316.121	69.708.023	5.901.674	7.196.818	13.098.492	1691.900	3.163.853.000	1,3	0,2	0,9	0,2	2,2	0,4	22.669	3.156	14.608	3.849	37.277	7.005
Friuli Venezia Giulia	10.231.322	5.761.431	15.992.753	1.364.541	2.478.544	3.843.085	430.400	804.848.000	1,3	0,2	0,7	0,3	2,0	0,5	5.471	730	3.081	1.325	8.552	2.055
Emilia Romagna	39.570.535	15.480.813	55.051.348	4.150.770	3.187.507	7.338.277	1576.600	2.948.242.000	1,3	0,1	0,5	0,1	1,9	0,2	21.161	2.220	8.279	1.705	29.439	3.924
Toscana	20.076.527	10.969.302	31.045.829	3.831.523	3.632.708	7.464.231	1177.800	2.202.486.000	0,9	0,2	0,5	0,2	1,4	0,3	10.736	2.049	5.866	1.943	16.602	3.992
Umbria	5.160.842	3.953.930	9.114.772	1.114.124	1.159.936	2.274.060	274.000	512.380.000	1,0	0,2	0,8	0,2	1,8	0,4	2.760	596	2.114	620	4.874	1.216
Marche	11.903.982	8.046.123	19.950.105	2.027.705	3.497.948	5.525.653	500.200	935.374.000	1,3	0,2	0,9	0,4	2,1	0,6	6.366	1.084	4.303	1.871	10.669	2.955
Lazio	18.589.537	30.776.660	49.366.197	4.952.781	7.750.018	12.702.799	1833.100	3.274.897.000	0,5	0,1	0,9	0,2	1,4	0,4	9.941	2.649	16.458	4.144	26.399	6.793
Abruzzo	21.446.190	10.783.615	32.229.805	2.349.881	2.856.590	5.206.471	357.400	668.338.000	3,2	0,4	1,6	0,4	4,8	0,8	11.469	1.257	5.767	1.528	17.235	2.784
Molise	2.039.358	660.741	2.700.099	540.669	342.426	883.095	81.800	152.966.000	1,3	0,4	0,4	0,2	1,8	0,6	1.091	289	353	183	1.444	472
Campania	23.697.888	18.024.460	41.722.348	6.800.644	13.067.843	19.868.487	1307.000	2.444.090.000	1,0	0,3	0,7	0,5	1,7	0,8	12.673	3.637	9.639	6.988	22.311	10.625
Puglia	25.406.191	12.077.989	37.484.180	7.984.472	5.899.534	13.884.006	971.500	1.816.705.000	1,4	0,4	0,7	0,3	2,1	0,8	13.586	4.270	6.459	3.155	20.045	7.425
Basilicata	4.669.306	3.386.481	8.055.787	3.234.530	2.060.493	5.295.023	143.700	286.719.000	1,7	1,2	1,3	0,8	3,0	2,0	2.497	1.730	1.811	1.102	4.308	2.832
Calabria	3.021.441	2.771.402	5.792.843	1.758.950	2.112.706	3.871.656	462.600	865.062.000	0,3	0,2	0,3	0,2	0,7	0,4	1.616	941	1.482	1.130	3.098	2.070
Sicilia	10.084.618	4.077.987	14.162.605	4.228.677	3.549.361	7.778.038	1112.500	2.080.375.000	0,5	0,2	0,2	0,2	0,7	0,4	5.393	2.261	2.181	1.898	7.574	4.159
Sardegna	2.205.473	7.078.285	9.283.758	1.194.365	4.247.844	5.442.209	432.600	808.962.000	0,3	0,1	0,9	0,5	1,1	0,7	1.179	639	3.785	2.272	4.965	2.910
ITALIA	528.767.195	287.574.982	816.342.177	90.792.724	101.581.703	192.374.427	17981.000	33.624.470.000	1,6	0,3	0,9	0,3	2,4	0,6	282.763	48.552	153.783	54.322	436.547	102.874

Ore autorizzate di Cassa integrazione ordinaria nelle due province

		Perugia			Terni			Totale		
		Ore autorizzate agli Operai	Ore autorizzate agli Impiegati	Totale ore autorizzate	Ore autorizzate agli Operai	Ore autorizzate agli Impiegati	Totale ore autorizzate	Ore autorizzate agli Operai	Ore autorizzate agli Impiegati	Totale ore autorizzate
Novembre	2009	139.880	17.361	157.241	69.566	8.800	78.366	209.446	26.161	235.607
	2008	101.114	6.439	107.553	34.125	984	35.109	135.239	7.423	142.662
	Var	38.766	10.922	49.688	35.441	7.816	43.257	74.207	18.738	92.945
	Var%	38,3	169,6	46,2	103,9	794,3	123,2	54,9	252,4	65,2
	UL stand.09	823	102	925	409	52	461	1232	154	1386
	UL stand.08	595	38	633	201	6	207	796	44	839
	2009	66,8	66,4	66,7	33,2	33,6	33,3	100	100	100
	2008	74,8	86,7	75,4	25,2	13,3	24,6	100	100	100
Gen-Nov.	2009	3.403.911	494.908	3.898.819	1.173.027	88.996	1.262.023	4.576.938	583.904	5.160.842
	2008	835.669	26.497	862.166	247.965	3.993	251.958	1.083.634	30.490	1.114.124
	Var	2.568.242	468.411	3.036.653	925.062	85.003	1.010.065	3.493.304	553.414	4.046.718
	Var%	307,3	1767,8	352,2	373,1	2128,8	400,9	322,4	1815,1	363,2
	UL stand.09	2225	323	2548	767	58	825	2991	382	3373
	UL stand.08	546	17	564	162	3	165	708	20	728
	2009	74,4	84,8	75,5	25,6	15,2	24,5	100	100	100
	2008	77,1	86,9	77,4	22,9	13,1	22,6	100	100	100

Ore autorizzate di Cassa integrazione straordinaria nelle due province

		Perugia			Terni			Totale		
		Ore autorizzate agli Operai	Ore autorizzate agli Impiegati	Totale ore autorizzate	Ore autorizzate agli Operai	Ore autorizzate agli Impiegati	Totale ore autorizzate	Ore autorizzate agli Operai	Ore autorizzate agli Impiegati	Totale ore autorizzate
Novembre	2009	394.404	38.936	433.340	77.636	18.290	95.926	472.040	57.226	529.266
	2008	27.556	8.356	35.912	0	0	0	27.556	8.356	35.912
	Var	366.848	30.580	397.428	77.636	18.290	95.926	444.484	48.870	493.354
	Var%	1331,3	366,0	1106,7	--	--	--	1613,0	584,8	1373,8
	UL stand.09	2320	229	2549	457	108	564	2777	337	3113
	UL stand.08	162	49	211	0	0	0	162	49	211
	2009	83,6	68,0	81,9	16,4	32,0	18,1	100	100	100
	2008	100,0	100,0	100,0	0,0	0,0	0,0	100	100	100
Gen-Nov.	2009	3.445.020	270.685	3.715.705	209.655	28.570	238.225	3.654.675	299.255	3.953.930
	2008	1.023.211	45.853	1.069.064	64.856	26.016	90.872	1.088.067	71.869	1.159.936
	Var	2.421.809	224.832	2.646.641	144.799	2.554	147.353	2.566.608	227.386	2.793.994
	Var%	236,7	490,3	247,6	223,3	9,8	162,2	235,9	316,4	240,9
	UL stand.09	2252	177	2429	137	19	156	2389	196	2584
	UL stand.08	669	30	699	42	17	59	711	47	758
	2009	94,3	90,5	94,0	5,7	9,5	6,0	100	100	100
	2008	94,0	63,8	92,2	6,0	36,2	7,8	100	100	100

Ore autorizzate di Cassa integrazione ordinaria e straordinaria nelle due province

		Perugia			Terni			Totale		
		Ore autorizzate agli Operai	Ore autorizzate agli Impiegati	Totale ore autorizzate	Ore autorizzate agli Operai	Ore autorizzate agli Impiegati	Totale ore autorizzate	Ore autorizzate agli Operai	Ore autorizzate agli Impiegati	Totale ore autorizzate
Novembre	2009	534.284	56.297	590.581	147.202	27.090	174.292	681.486	83.387	764.873
	2008	128.670	14.795	143.465	34.125	984	35.109	162.795	15.779	178.574
	Var	405.614	41.502	447.116	113.077	26.106	139.183	518.691	67.608	586.299
	Var%	315,2	280,5	311,7	331,4	2653,0	396,4	318,6	428,5	328,3
	UL stand.09	3143	331	3474	866	159	1025	4009	491	4499
	UL stand.08	757	87	844	201	6	207	958	93	1050
	2009	78,4	67,5	77,2	21,6	32,5	22,8	100	100	100
	2008	79,0	93,8	80,3	21,0	6,2	19,7	100	100	100
Gen-Nov.	2009	6.848.931	765.593	7.614.524	1.382.682	117.566	1.500.248	8.231.613	883.159	9.114.772
	2008	1.858.880	72.350	1.931.230	312.821	30.009	342.830	2.171.701	102.359	2.274.060
	Var	4.990.051	693.243	5.683.294	1.069.861	87.557	1.157.418	6.059.912	780.800	6.840.712
	Var%	268,4	958,2	294,3	342,0	291,8	337,6	279,0	762,8	300,8
	UL stand.09	4476	500	4977	904	77	981	5380	577	5957
	UL stand.08	1215	47	1262	204	20	224	1419	67	1486
	2009	83,2	86,7	83,5	16,8	13,3	16,5	100	100	100
	2008	85,6	70,7	84,9	14,4	29,3	15,1	100	100	100